

謹賀
新年



広報

こうざき

No.550

1月号

令和3年1月1日

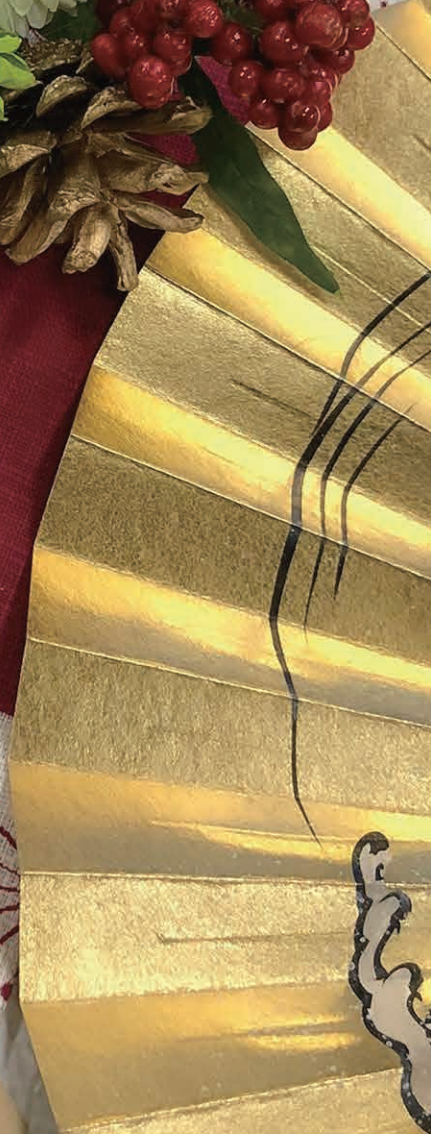

新年

生き生きわくわく、
人も発酵する町 こうざき
神崎町長 椿 等



新年あけましておめでとうございます。
町民の皆様には、希望に満ちた輝かしい新春をお迎えのことと、お慶び申し上げます。

昨春から続く新型コロナウイルス感染症の影響により、我が国もかつてない苦境に立たされ、新しい生活様式への転換を余儀なくされました。GOTOキャンペーン等の社会経済活動と、自粛を伴う協力要請等による感染防止策の両立が必要とされるこのコロナ禍。神崎町を元気にしたいという想いで計画した神崎発酵マラソンをはじめ、幾つもの事業実施を見送らざるを得ませんでした。少しでも町に明るさと活気を取り戻すため「元氣もりもり笑顔応援(商品)券」や各種給付金による経済支援事業及び感染症防止対策を展開してまいりました。

今年の主要施策としては、コロナ対策に加え、新たな農業の基盤となる松崎地区土地改良事業が採択となったことによる測量業務や、災害対策予算を計上し、更に産業分野での発展、防災設備や体制を整え、今後、起りうる災害でも、町民の皆様が安心して生活できるようにしっかりと対応してまいります。

令和3年度は、「生き生きわくわく 人も発酵するまち こうざき」をコンセプトとした神崎町第5次総合計画遂行の初年度となります。神崎で子育てをしたい、そしてずっと住みたいと思えるまちづくりを目標に計画策定しました。少子高齢化、人口減少、公共施設の老朽化、環境整備等の生活の質を高めるきめ細かな政策の取り組みに努めます。

また、圏央道仮称神崎パーキングエリアの事業化の予定に伴い、活性化拠点である道の駅発酵の里こうざきの施設拡充のため、基本計画と設計を策定するとともに周辺開発も併せて進めてまいります。

新しい年が皆様にとつて、ご健康で幸多き年となりますよう心からお祈り申し上げます。年頭のご挨拶といたします。



謹賀



新しい生活様式の日常へ

神崎町議会議長 石橋伸一

新年あけましておめでとうございます。
町民の皆様には、希望に満ちた新春をお迎えのこととお慶び申し上げます。

また、昨年中は、本町の町政はもとより、議会活動に対し、深いご理解とご支援を賜り、厚く御礼申し上げます。

さて昨年は、コロナに始まりコロナに終わる、忘れられない1年となりました。新型コロナウイルス感染症が世界的に大流行になり、日本でも、感染拡大防止のため、小・中学校が臨時休校となり、4月には緊急事態宣言が出され、経済活動が縮小し停滞してしまいました。また、待ち望んでいた東京オリンピック・パラリンピックも延期となり、本町でも酒蔵祭り、発酵マラソン大会など様々な行事が中止となりました。

このような中、国・県を初め各自治体もコロナ対策に様々な補正予算を組み対応してきましたが、まだまだ行き届いていないのが現状です。町としても町民1人当たり15,000円のクーポン券の配布や災害等に備え、役場庁舎及びふれあいプラザなどに大型の非常用電源等を整備して、安全・安心な町づくりも進めております。

今年、コロナウイルスと共存した新しい生活様式「with コロナ」自粛から自衛へも取り入れながら日々の生活をし、経済活動が元に戻り、オリンピック・パラリンピックなどの各イベントも無事開催され、マスクなしで生活できる平穏な日常に戻ることを願っております。

結びに、議会としても町長との連携のもと、コロナウイルスという見えない敵と闘い、地域の活性化や子育て支援、日常生活に活力を感じられるよう、町民の皆様の意見を聞き、「明日への住んで良かった町づくり」の実現に一層努力して参ります。町民の皆様のご多幸とご健勝を心からお祈り申し上げます、新年のご挨拶といたします。

「税についての作文」

「税の標語」

全国納税貯蓄組合連合会並びに国税庁が主催した中学生の「税の標語」、「税についての作文」。本町から作品を応募した神崎中学校の石橋優香さんが標語で千葉県間税会連合会長賞を、作文で釜津田理人さんが神崎町長賞、椿大和さんが香取地区教育委員会連絡協議会長賞をそれぞれ受賞しました。

石橋優香さん、釜津田理人さんの作品を紹介します。

【標語】千葉県間税会連合会長賞

つないでくみんなの税で明日へと

神崎中二年 石橋 優香



釜津田 理人 くん



石橋 優香 さん

【作文】神崎町長賞

税金がないと…

神崎町立神崎中学校三年 釜津田 理人

私は日本とフィリピンのハーフである。夏休みや冬休みなどの長い休みのときは、フィリピンに行くことがある。その時に毎回思うことは、「日本は本当に恵まれている」という事だ。日本ではあたりまえのように水道の水を飲んだり、顔を洗ったりしている。

しかし、フィリピンでは水道の水を飲むことはできない。なぜなら、フィリピンの水道水は水質が悪く、飲んでしまうとお腹をこわしてしまうからだ。自分も幼い頃に水道の水質が悪い事を知らずに飲んでしまった事があった。その後、激しい腹痛におそわれ、泣いた経験がある。その時にフィリピンの水道の水の水質の悪さと、日本の水道水とフィリピンの水道水の違いを知った。

あたりまえのように喉が乾いたら水道水の水を飲んだり、朝起きたら顔を洗ったりしている。これは「税金」のおかげであること知った。その後、水道の水は飲まずに、スーパーなどで売られている水を買って飲むようにしている。スーパーに向かうときにも、日本とフィリピンの違いがわかる。日本の道路はでこぼこ道が少なく、車がスムーズに走れるようになっていて。しかし、フィ

リピンではでこぼこ道が日本より多く、車が走るとすぐ揺れるのだ。車の中で飲み物を飲んだらこぼしてしまうこともある。日本の道路はでこぼこ道が少ないので、車の中で飲み物を飲もうとしても、こぼれることはない。

このように、でこぼこ道がなく、きちんと整備されている道路は税金のおかげだということを知った。

税金は他にも、公共施設や消防、警察、学校で使う机や椅子、教科書などにも使われている。また、災害などがあつた時に助けに来ってくれる自衛隊にも税金が使われている。

私は今まで税金がなぜあるのかを知らなかったが、色々な経験をして、税金の大切さを知ることができた。

税金がなくなってしまうと、フィリピンのように、水道水が飲めなくなったり、道路の整備が悪くなったりしてしまうと思う。

このように、自分たちがあたりまえだと思っていることは税金のおかげであつて、自分たちのくらしには欠かせない大事なものだということを実感することができた。

発酵の里こうざき 元気もりもり “笑顔応援券”

神崎町では「新型コロナウイルス感染拡大に対する独自支援策」として、町民全員に町内で使用できる15,000円分の応援券を発行し、事業を実施しております。応援券には、有効期間がございますので、期間内のご利用をよろしく申し上げます。

【ご利用期間】 令和3年2月28日(日)まで

飲食店に関する問合せが多いことから、全ての応援券が使用できる飲食店一覧を掲載します。

▶テイクアウト(持ち帰り)できるお店(12月現在)

※状況により対応できない場合があります。

- ①DishMagicAtago ☎⑦3183
- ②お好み焼・串焼 おかの ☎⑦3456
- ③カフェうふふ ☎0478-79-8284
- ④亀家食堂 ☎⑦3057
- ⑤くすくす笑店・Indigo Coffee ☎090-4703-2780
- ⑥割烹 ぐんじ ☎⑦3135
- ⑦駅前焼肉 ふれえる・司 ☎090-8568-8181
- ⑧ファミリー食堂 ほそ川 ☎⑦3163
- ⑨リトルフォレスト ゆうゆう ☎⑦3403

- ⑩おきよ ☎⑦3455
- ⑪三楽食堂 ☎⑦2552
- ⑫徳寿司 ☎⑦3703
- ⑬中国料理 ぺきん亭 ☎⑦3499
- ⑭分田上 ☎⑦3881
- ⑮ラウンジ メロディー ☎080-6885-2177



詳しくは、神崎町商工会のHPをご覧ください。

▶問合せ 神崎町商工会 ☎⑦2548



教育備品が寄贈されました

12月15日、かとり農業協同組合(代表理事組合長武田好久)様より神崎町に教育備品が寄贈されました。神崎小学校には走り高跳用バーとスタンド外11点、米沢小学校にはヘルスバレーボール外8点が贈られました。

貴組合のご厚意に感謝し、各小学校で体力向上に有効に活用させていただきます。ありがとうございました。



椿町長に目録を手渡す
かとり農業協同組合武田組合長(写真左)

シクラメンが寄贈されました

12月9日、下総高校同窓会様よりシクラメン25個が寄贈されました。

このシクラメンは県立下総高等学校で栽培されたもので、例年11月23日に開催されている「なんじゃもんじゃいきいき発酵フェスティバル」等で販売されていました。新型コロナウイルス感染症の影響でイベントが中止となり、栽培したシクラメンを販売する機会が無くなっていったところ、下総高校同窓会で購入し町に寄贈していただきました。

シクラメンは役場窓口やふれあいプラザに飾らせていただきました。ありがとうございました。



役場窓口
に飾られた
シクラメン

千葉県動物愛護センター 動物愛護事業

千葉県動物愛護センター（富里市御料709-1）

▶犬のしつけ方教室（事前予約制）

基礎講座 ※飼い犬は同伴できません

開催日 1月21日㊦、2月17日㊦
3月18日㊦

時間 10:00～12:00
(受付9:30～10:00)

受講料 無料

募集人員 先着5名

▶犬のしつけ方教室（事前予約制）

実技講座 ※飼い犬と同伴です

（事前に基礎講座の受講が必要です）

開催日 1月21日㊦、2月17日㊦
3月18日㊦

時間 13:00～15:00
(受付12:30～13:00)

受講料 3,000円（消費税別）

募集人員 3組以上5組まで

お問合せ 043-214-7814

※実技講座は（公財）千葉県動物保護管理協会が開催します

▶犬と猫の出会いの場（オンライン申請）

県民の方が飼っている犬猫の新しい飼い主さんをさがしています。

詳細を良くお読みになり申請してください。

※マッチングは両者間でメールにて調整していただきます。



▶問合せ

千葉県動物愛護センター ☎0476-93-5711

（受付時間 8:30～17:15）

※開催中止の場合には、当センターのホームページ上に掲載いたします。

神崎中学校PTA 文部科学大臣表彰 受賞

11月27日に灘尾ホール（東京都）で令和2年度優良PTA文部科学大臣表彰式が行われ、神崎中学校PTAから飯田稔会長が出席し、萩生田光一文部科学大臣から表彰されました。

神崎中PTAは4つの専門部で構成されており、親子で行う校舎の環境美化作業（親子愛校作業）やあいさつ運動を実施し、また、各小学校や関係機関と連携した神崎町PTA連絡協議会の活動なども高く評価されました。

受賞おめでとうございます。

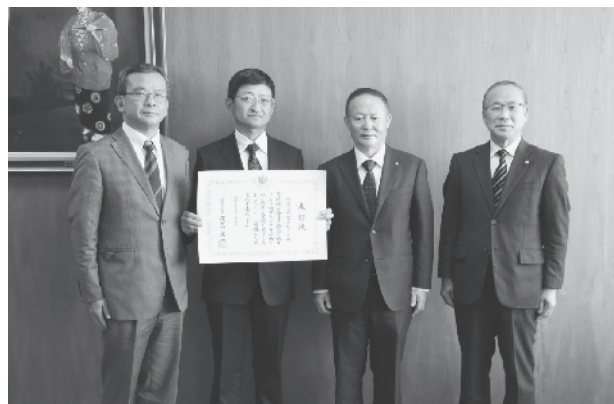

町長へ受賞報告する神崎中PTA飯田会長

こうぎき船着場の 指定管理者の募集について

神崎町神崎本宿地先の利根川河川敷に整備されている「こうぎき船着場」施設の指定管理者の募集します。

▶申請資格

船舶についての高い知識を有し、町内に事務所を有する法人等

▶募集要綱の配布 1月4日㊦～13日㊦

▶申請書類の提出 1月14日㊦～22日㊦

※いずれも役場まちづくり課にて。

申請書の郵送の場合は22日㊦必着。



▶問合せ まちづくり課建設係 ☎㊦2114



県立香取特別支援学校 マスコットキャラクター総選挙が行われました

11月27日、県立香取特別支援学校において、学校のゆるキャラを決める「マスコットキャラクター総選挙」が行われました。

特別支援学校の児童生徒がデザインしたキャラクター38点から候補を3点に絞り、選ばれた3作品からマスコットキャラクターを決定するため、全校生徒、教職員、神崎町長等が投票。総選挙当日は特別支援学校になんじゃもんが応援に行き、生徒たちと記念撮影。なんじゃもんも投票させてもらいました。



神崎町役場に投票箱を
持参する生徒会役員

神崎町の自然を満喫！神崎町歩け歩け会

11月22日、神崎町内で神崎町スポーツ推進委員連絡協議会、町教育委員会が共催する歩け歩け会を開催しました。

神崎ふれあいプラザを出発し、米沢方面を散策した参加者は、さわやかな秋晴れの中、約10kmの道のりを歩き神崎町の自然を満喫。町内の美しい景色や神社など、新たな発見を楽しみながら歩くことができました。



階段を上り、神社の境内へ(植房)

神崎保育所園児にクリスマスプレゼント

12月8日、神崎保育所にサンタさんと成田国際空港のゆるキャラ「クウタン」、なんじゃもんがプレゼントを届けました。

園児たちの歓声に迎えられ、サンタとゆるキャラが登場。空港や飛行機に困んだクイズが出題され、園児たちは元気いっぱい回答していました。その後、サンタから代表園児にプレゼントが贈呈され、記念撮影を行いました。

いただいたプレゼントは、大事に使わせていただきます。ありがとうございました。



ベストを尽くせ！！ 町内小学校のマラソン大会

冷たい風が吹く中、12月3日に神崎、米沢の両小学校でマラソン大会が開催されました。

神崎小学校は、今年度より新しいコース（学校や神崎ふれあいプラザ周辺）でマラソン大会を実施。雨で開催が延期され、待ちに待ったマラソン大会。大勢の児童・保護者の応援を受けて、熱いレースが繰り広げられました。

米沢小学校は、校内を周回するコースを走りました。アップダウンが多い米沢小学校のコース。児童たちは全力で駆け抜けました。



元気いっぱい！初めてのマラソン大会（神崎小）



広い校庭を力いっぱい駆け抜ける（米沢小）

風しん抗体検査と予防接種を受けよう！！

風しんは成人がかかると症状が重くなることがあり、妊娠初期の妊婦さんに感染すると生まれてくる赤ちゃんの目や耳、心臓に障害が起きることがありますので家族や周囲の方の予防が大切になります。

《昭和37年度～昭和53年度生まれの方へ》

昭和37年4月2日～昭和54年4月1日生まれの男性は、過去に公的に予防接種が行われていないため、クーポン券を利用し無料で検査と予防接種ができます。※クーポン券は令和2年4月に郵送しております。

【接種の流れ】

STEP 1：クーポン券を利用して、風しん抗体検査を受ける

- ① 勤め先の健康診断の際に受けられる場合があります。(勤務先に確認してください)
- ② 医療機関で受ける。

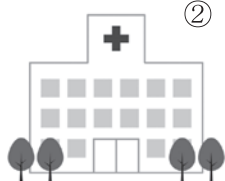

クーポン券を利用して接種できる医療機関が決まっておりますので、厚生労働省のHPで確認してください。クーポン券はリストに載っている医療機関であれば、全国どこでも使用できます。※ **風しん抗体検査・風しん第5期定期接種受託医療機関** で検索

STEP 2：抗体検査の結果を聞き、免疫がない場合は風しん予防接種を受ける

結果は、検査を受けたところで確認してください。

- ◎ **免疫がなかった方⇒予防接種を受けてください。**
- 免疫があった方⇒予防接種は不要です。



▶問合せ 保健福祉課保健係 ☎ 1603



学童保育所入所申し込みについて

両親の就労等により放課後家庭で保育をうけられない児童（町内に住所を有し、小学校に就学している児童）を対象として、令和3年度入所の申し込みを受付します。

▶入所日 令和3年4月1日㊦

▶保育期間及び時間

令和3年4月1日～令和4年3月31日

【学期中】

- ・平日（月～金）学校終了時～午後6時30分
- ・第一土曜日 午前7時45分～午後6時30分

【長期休み】

平日（月～金・第一土曜日）
午前7時45分～午後6時30分

▶休所日

- ・土曜日（第一を除く）、日曜日、祝日、
年末年始（12月29日～1月4日）、
旧盆（8月13日～15日）
- ・インフルエンザ等で学級閉鎖をした日、
台風等で警報等が発令された日
（学校に準ずる。）

▶保育場所 神崎町学童保育所

▶保育定員 40名

▶保育料 月額8,000円（8月のみ10,000円）

▶配布及び受付期間

2月1日㊦～2月26日㊧ ※（土・日、祝日を除く）
低学年を優先とします。

※申込書は保健福祉課にあります。

▶事前説明会 3月中旬に実施いたします。
（入所決定者に別途通知）

▶問合せ 保健福祉課福祉係 ☎ 1603



＼費用は無料／

特定健診&後期高齢者健診等のお知らせ

◆特定健診

【対象】40歳以上の国民健康保険加入者

◆後期高齢者健診

【対象】後期高齢者医療保険加入者

※人間ドック助成事業・個別健診を利用した方は受診できません。

※対象の年齢は年度内に到達する年齢となります。

《 同時開催 》

◆子育てママ・若い世代の健康診査

(要予約：保健福祉課 ☎721603)

◆肺がん(結核)検診 【対象】40歳以上の方

◆肝炎ウイルス検診 【対象】40歳以上の方

◆前立腺がん検診 【対象】50歳以上の男性の方

◆胃がんリスク検診(ABC検診)※P11をご覧ください。

◆風しん抗体検査【S37年度～S53年度生まれの男性の方】

実施日	受付時間	対象地区
1月14日(木)	9:15～12:00	本宿・神宿・松崎・向野・小松
1月15日(金)	9:15～12:00	武田・新・毛成・古原・植房・立野・大貫・郡
1月16日(土)	9:15～12:00	並木・今・高谷・成城台・四季の丘・藤の台
1月17日(日)	9:15～12:00	全地区

※対象地区以外の日でも受診できます。

※今年度は感染防止のために、8:30より会場入り口で整理券を配布します。

※会場は全て、「神崎ふれあいプラザ保健福祉館」です。



！新型コロナウイルス感染症の拡大防止にご理解・ご協力をお願いします！



※下記に該当する方は、受診できませんのでご注意ください。
(同居されている方が該当する場合も受診できません。)

- ①37.5℃以上の発熱のある方
- ②直近14日以内に海外渡航歴のある方
- ③新型コロナウイルスの患者やその疑いのある患者と接触のあった方
- ④その他自覚症状のある方

▶問合せ 町民課 ☎721113、保健福祉課 ☎721603

※新型コロナウイルスの感染状況により、健診(検診)を中止することがあります。



子育てママ・若い世代の健康診査のご案内



1. 対象者

神崎町在住の**19歳～39歳**の方

2. 申し込み方法

事前に、神崎町保健福祉課(☎721603)まで、お申し込みください。

※国民健康保険に加入者されている方へは、受診票を12月中旬に郵送しております。

3. 検査内容 ※料金はすべて無料です。

①身体計測 ②血圧測定 ③尿検査(糖・蛋白・推定1日塩分摂取量)

④血液検査(貧血・脂質・肝機能・血糖・腎機能・尿酸) ⑤胸部レントゲン※希望者のみ

4. 健診実施期間 ※特定健診と同じ会場、同じ日時となります。

令和3年1月14日(木)～1月17日(日) 受付時間 9:15～12:00

胃がんリスク検診 (ABC検診)のご案内



◆胃がんリスク検診 (ABC検診) とは、ピロリ菌感染の有無と胃粘膜の萎縮度 (ペプシノゲン値) を血液検査で調べ、胃がん発生のリスクを判定する検診です。従来の胃がんを早期発見する為の『胃がん検診』とは違います。

神崎町にお住まいの方へ、5年に一度のチャンスです！

胃がんリスク検診を千葉県内 (54市町村中) で実施しているのは**12市町村**のみ。

また、**20歳から受けられるのは、3市町のみです。** (※令和元年度健康増進事業関係補足調査より)

特に、神崎町にお住まいの子育て世代の方にはおススメいたします。

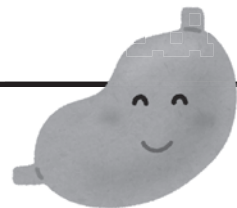

1. 対象者

神崎町在住の**20・25・30・35・40・45・50・55・60歳**の方

※対象の年齢は年度内に到達する方。対象者の方には12月中旬に受診票を郵送しております。

※検査を過去に**受けたことがある方、胃の病気で治療中の方、腎不全で治療中の方**は、問診結果で受けられないことがあります。

2. 健診実施期間 ※特定健診と同じ会場、同じ日時となります。

令和3年1月14日(木)～1月17日(日) 受付時間 9:15～12:00

※ 詳しくは、保健福祉課 (☎1603) までお問合せください。



新生児応援給付金給付金

新型コロナウイルス感染症の影響で生活環境が厳しくなったことにより、大きな影響を受けた新生児の保護者や新生児を支援するために給付金を支給しています。

▶対象児

令和2年4月28日～令和3年4月1日までに生まれたお子さんで、かつ、出生時から申請日までの間において、本町の住民基本台帳に記録されているお子さん

▶対象者

支給対象児と同居し、養育している者 (出生届時に申請書を配布します。)

▶支給額 支給対象児1人につき10万円

▶申請期間 令和2年10月1日(木)～令和3年4月30日(金)

▶申請・問合せ 〒289-0221 千葉県香取郡神崎町神崎本宿96 保健福祉課 ☎1603

大学生等支援給付金

新型コロナウイルスの国内における感染拡大により、経済的に困窮している大学生等に対して希望に満ちた学生生活を送り、学業の継続を断念することのないよう支援します。

▶対象者

次のいずれにも該当している者

①平成14年4月1日以前に生まれた者であって10月1日現在において大学生等である者

②町の住民基本台帳に記録されている学生、または町の住民基本台帳に記録されている者の扶養となっている学生

▶支給額 対象の学生1人につき5万円

▶申請期間 令和2年10月1日(木)～令和3年1月31日(日)※当日消印有効



佐原税務署からのお知らせ



e-Tax 申告について

～新型コロナウイルス感染防止の観点からご自宅からのe-Taxをご利用ください～

申告書は、国税庁ホームページで作成・印刷もできます！

STEP

1 「国税庁ホームページ」へアクセス

所得税、消費税及び贈与税の申告書、収支内訳書や青色申告決算書を作成できます。
(所得税の申告書については、スマートフォンやタブレット端末でも作成できます。)

スマートフォンはこちら



STEP

2 申告書等を作成

画面の案内に従って金額などを入力するだけで申告書等が作成できます。自動計算なので計算誤りがありません。

STEP

3 e-Taxで送信して提出

①マイナンバーカードを使って送信

マイナンバーカード、ICカードリーダーライター又はマイナンバーカード対応のスマートフォンをご用意ください。

②IDとパスワードで送信

ID・パスワード方式は、事前の届出が必要です。届出をする場合は、申告されるご本人が顔写真付きの本人確認書類をお持ちの上、事前に税務署にお越しください。

税理士による無料申告相談・三税申告書作成相談会

～ 申告書を作成できます ～

申告書作成会場の開設期間以前に、次の日程で「申告相談」を実施しますのでご利用ください。

開催日	会場	所在地	時間
2月2日(火)	神崎町役場 2階第2会議室	神崎町神崎本宿163	午前9時30分～午後3時30分 (正午から午後1時を除く。)
2月3日(水)・4日(木)	香取市役所本庁 5階大会議室	香取市佐原口2127	
2月5日(金)	多古町役場 2階第4会議室	多古町多古584	※2月4日(木)及び10日(水)は 税理士による無料申告相談 のみ
2月8日(月)	東庄町役場 1階会議室2	東庄町笹川い4713-131	
2月9日(火)・10日(水)	小見川市民センター3階304研修室	香取市羽根川38	

○小規模納税者の所得税及び復興特別所得税・個人消費税及び地方消費税、年金受給者並びに給与所得者の所得税及び復興特別所得税の申告書(ただし、次の申告書の作成は除きます。①土地・建物及び株式などの譲渡所得や先物取引がある場合 ②住宅借入金等特別控除初年度の場合 ③贈与税申告の方 ④相談内容が複雑な方)を作成して提出できます。

申告書等の提出のみの場合は、郵送又は所轄の税務署窓口にてご提出ください。

○ご来場の際は、前年の申告書等の控えや源泉徴収票など申告に必要な書類、筆記具、計算器具、印鑑及びマイナンバーに係る本人確認書類(①マイナンバーカード又は②通知カードなどの番号確認書類及び身元確認書類)の写し等をご持参ください。

○会場の混雑を回避するために、受付を早く締め切る場合がございますのでご了承ください。

○正午から午後1時の間は、昼休みの時間とさせていただいており、申告書の作成指導を行っておりませんので、あらかじめご了承ください。

○申告書用紙の発送時期によっては、無料相談が終了している場合がございますのでご了承ください。

申告書作成会場の開設について

～混雑（3密）回避のため入場整理券を配付します～

開設期間	会場	所在地	時間
2月16日㊦ ～3月15日㊧ ※土、日及び祝日を 除きます。	佐原税務署 1階 大会議室	香取市北 1-4-1	【受付】午前8時30分から午後4時まで ※会場の混雑回避のために、受付を 早めに締め切る場合があります。 【相談】午前9時から午後5時まで

- 令和2年分の申告書作成会場では、混雑回避のために「入場整理券」を配付します。
- 入場整理券の配付状況に応じて後日の来場をお願いすることもあります。
- 上記開設期間(2月16日)の前でも申告書作成・相談・提出を受け付けております。
- 税務署から「令和2年分確定申告のお知らせ」はがき等が届いた場合は併せてご持参ください。
- 確定申告期間中、駐車場が満車の場合の入庫待ちはできませんので、お車での来署はご遠慮ください。

【案内図】

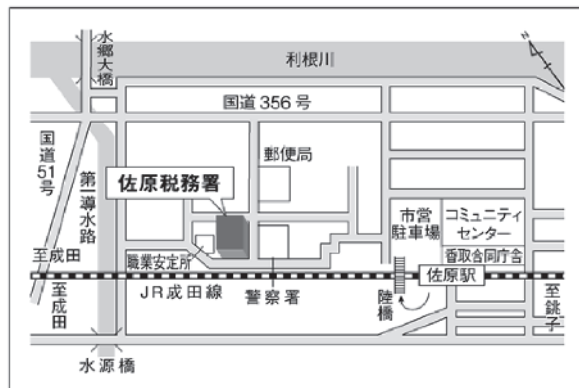

会場内での感染防止策と来場される方へのお願い

～申告書作成会場及び税理士による無料申告相談会場は感染防止策を講じた上で開設します～

- 相談の従事者においては、日頃から手洗い・うがいの徹底や体調がすぐれない場合には相談に従事しないといった対応をしているほか、相談の際はマスクやフェイスシールドを着用し、会場をこまめに換気するなどの対策を徹底しています。
- ご来場の際は、できる限り少人数でお越しください。
- ご来場の際は、マスクを着用の上、入口等でアルコール消毒液による手指の消毒にご協力いただくようお願いします。
- 入場の際に検温を実施しており、37.5度以上の発熱が認められる場合は、入場をお断りさせていただきます。なお、発熱等の症状のある方や体調のすぐれない方は、無理をせず来場を控えていただくようお願いします。

申告書にはマイナンバーの記載が必要です！

確定申告書等を税務署へ提出する際は、“毎回”マイナンバーの記載と、本人確認書類（番号確認書類及び身元確認書類）の提示又は写しの添付が必要です。



【問合せ】〒287-8555 香取市北1-4-1 ☎0478(54)1331(代表)

※お電話は、自動音声に従ってご用件の番号を選択いただくと、担当者がご用件にお答えします。

町長の動き 11月 11月1日～11月30日

- 2日 朝礼・庁議
総合計画策定委員会
- 4日 発酵マラソン大会実行委員会
- 5日 千葉県防災・危機管理トップセミナー（リモート）
- 6日 圏央道建設促進県民会議駅頭キャンペーン（JR成田駅）
常総国道事務所長・千葉国道事務所長来庁
- 7日 町道改良事業説明会（毛成コミュニティセンター）
- 8日 道の駅株主総会
- 9日 知事と市長村長との意見交換会（県庁）
- 10日 安全・安心の道づくりを求める全国大会（砂防会館）
要望活動（議員会館）
- 12日 紐解祝
- 13日 千葉県町村会定例会（自治会館）
- 16日 国民健康保険団体連合会理事会（国保会館）
- 19日 辞令交付式
航空安全祈願祭
- 24日 日本航空成田支店長来庁
道の駅社員会議
- 25日 第7回補正予算査定
全国防災・危機管理トップセミナー（全国都市会館）
- 26日 県立香取特別支援学校来庁
総合開発審議会
- 30日 国民健康保険団体連合会来庁
臨時議会

年金だより

～20歳からスタート！国民年金～

成人を迎えられる皆さん、おめでとうございます。20歳になると成人として多くの権利が認められますが、また同時に義務も課せられます。国民年金に加入することもその一つです。

私たちは世界で一番長生きできる国に住んでいます。自分の一生を長い目で見た場合、人生設計が大切なものになってきます。長い一生の間には、どんなことが待っているかわかりません。そんな「もしも……」のときに欠かすことができないものが、国民年金です。

国民年金には、20歳から60歳になるまでのすべての人が加入します。

20歳を迎えられる皆さん、国民年金に加入して大人の仲間入りをしましょう。

▶問合せ 町民課国保年金係 ☎② 2 1 1 3



1月 保健のカレンダー

新型コロナウイルス感染症の影響により、事業が変更になる場合があります。

保健事業

■健康相談

14日(木) 13:00～15:00 一般町民対象

■1歳6か月・3歳児健康診査

22日(金) 13:00～13:30受付

対象・令和元年6月～7月出生児
・平成29年6月～7月出生児

☆会場はすべて神崎ふれあいプラザです。

介護事業

●元気あつぷ教室 65歳以上が対象（郡地区）

13日(水) 10:00～12:00 郡やすらぎの家（神宿・松崎・向野地区）

27日(水) 10:00～12:00

神宿コミュニティセンター

●認知症サポーター養成講座

21日(木) 13:30～15:30

●発酵カフェ

18日(月) 【午前の部】10:00～11:30

【午後の部】13:30～15:00

※登録制 ☎② 1 6 0 7

神崎町ふれあいプラザ集団指導室

就学援助(入学準備学用品費)を支給します

教育委員会では、経済的な理由によって就学が困難な児童・生徒の保護者に対して学用品費等の援助を行っています。

新小学1年生・新中学1年生の学用品費について、入学前に「入学準備学用品費」として支給します。

▶申請書配布期間 1月7日(木)～1月29日(金)

▶申請書配付場所 教育委員会

▶申請方法 2月1日(月)までに申請書（所得証明書等添付）に必要事項を記入して教育委員会学校教育係まで提出してください。

▶問合せ 教育委員会学校教育係 ☎② 1 6 0 1



今年を表紙は「花びら餅」と「大福茶」です！

おおぶく

白い餅から透ける桃色が可愛いお菓子「花びら餅」は、正月の時期にのみ店頭で並ぶお菓子です。「健康長寿を願う」おめでたいお菓子と「大きな福をつかむ」縁起の良いお茶で、新年を迎えられてはいかがですか？

端から覗くのはなんと「ごぼう」！美しい正月の伝統菓子「花びら餅」

花びら餅は、平安時代、新年に宮中で行われていた固いものを食べて長寿を願う「歯固めの儀式」に、大根や猪、押鮎（塩漬けにした鮎）を食べていたことに由来します。それが次第に簡略化し、白餅の上に菱形の餅を置き、押鮎や味噌を餅で包んだ「宮中雑煮」が食べられるようになりました。いつしか押鮎はごぼうに、雑煮が餅と白味噌であらわされるようになり、正月の菓子として宮中で食べられるようになりました。明治に入り茶道裏千家が初釜で菓子として出すことを許され、正月の菓子として広く親しまれるようになりました。

元旦に一年の無病息災を祈っていただくお茶「大福茶」

平安時代、京の都で疫病が大流行した際に空也上人が梅干しを入れたお茶を病人に振る舞い、疫病が下火になったといいます。村上天皇はこの功德にあやかっ、元旦にこのお茶を飲むようになり、そこから「皇服茶」「王服茶」と呼ばれるようになりました。のちにこの習慣が庶民にも広まり「大福茶」という縁起の良い名前になりました。梅干しは「しわがよるまで」、結び昆布には「睦びよろこぶ」のごろ合わせから縁起物として知られています。

短歌・川柳

◆募集規定

◆応募先 〒2289-0292

用紙一枚につき2首(句)までとし、用紙のサイズは問いません。必ず、地区名と名前を明記してください。

神崎町役場まちづくり課 ©応募いただいた短歌等は各会で選考のうえ、掲載します。

短歌 広報文芸

石井昌良

立ちどまり先に進めぬ自分史にもどりてみたき迷路のひとつ

毛成 長島 利枝

映像を見せつつ説ける医師の声半ば虚ろに領きて聞く

香取市 奥村 利夫

枝別かるるところにおのれの枯れ葉抱く山法師あり玄冬の朝

本宿 野田 美代

謂れ知り寒九の水を飲み干せば何がな病の癒ゆる思ひす

本宿 高橋はつ江

平穏を願ひ手合はず初日の出ひよどりひとつ羽ばたきたちぬ

神宿 高木 朝司

冬近き鎮守の森の木漏れ日に遅れ黄葉は映えて散りゆく

今 石井 昌良

川柳

野口喜平

免許なし 今日もバス待つ 顔なじみ

GOTOで 感染症と 国のツケ

暮れなずむ 今が一番 観る夜景

紅葉に 寒い日でも 和みます

減らず口 叩いて一年 暮れまでも

新型コロナ ロングニュースの 新記録

寒くなり 厚着厚着の 肥満体

同年代 病の話 種尽きぬ

暮れになり ただ忙しく 動くだけ

幽霊も マスクして出る きもだめし

雑草の中鎮座している 10キロスイカ

笑顔応援券を見てマスクが笑ってる

三密で 小さな手締め 西の市

推薦句

今年にはコロナ禍での、毎年年の瀬に欠かせない縁起物の恒例の西の市の季節ですが、買い物客に景気繁盛の手締めですが諸般の事情により小さく行いました。景気はどうか？

五月

N.PASSなら 成田空港がこんなに おトク!



おトクな3つの特典

1 ジョブレストランの割引&特典

2 P 成田空港内駐車場 3時間無料*

3 入館料割引 航空科学博物館 成田空港温泉 空の湯

Narita Airport

成田空港 N.PASS

*空港内店舗で1,000円以上ご利用の場合

町では、町内外を問わず広報紙へ掲載する有料広告を募集しています。掲載料は1回5,000円、3回連続12,000円、6回連続20,000円、12回連続36,000円です。広告の大きさや掲載期間に応じて掲載料を設定していますので、まちづくり課(☎02114)へお問い合わせください。

住民だより (出生/死亡)

11月1日～30日受付

坂宮石石長住保大根大石亡
本野橋橋島吉科嶋本友井く
愛博一せつナ嘉之幸昌康重陽
子愛夫つナナ之子平子男夫
85 87 82 91 54 64 59 83 87 84 88
歳 歳 歳 歳 歳 歳 歳 歳 歳 歳 歳
神本立立郡本四季本本新本
宿宿野野 宿 宿 宿 宿 宿 宿 宿
地区名

■おめでと〜いっしょに喜びます
子のお名前 保護者 地区名
遠藤 由梨 保 小松
藤 空翔 佑 介
空翔 佑 介
地区名



いわたて みすず
岩館 未鈴ちゃん
(大貫)



うちだ かえで
内田 楓くん
(四季の丘)



はやし このか
林 恋禾ちゃん
(藤の台)



ごきたまかな
五木田真奏ちゃん
(毛成)



ひうら ひなた
日浦 妃葵ちゃん
(藤の台)



たかはし ゆうご
高橋 侑吾くん
(郡)



いひごう りん
飯合 凛ちゃん
(大貫)



くさかり はね
草刈 羽音くん
(神崎本宿)

平和を守り、未来を創る自衛官募集 架け橋になる誇り 予備自衛官補募集

※ 受験願書受付中

種 目	応募資格	受付期間 (締切日必着)	試験期日
自衛官候補生	18歳以上33歳未満の者 (令和3年4月1日現在) ※32歳の者は下記に連絡して確認してください。	年間を通じて行ってお ります。	受付時にお知らせいた します。
予備自衛官補 (一般)	18歳以上34歳未満の者	1月6日(水)～4月9日(金)	4月17日(土)～4月21日(水) いずれか1日
予備自衛官補 (技能)	18歳以上で国家資格等を有する者 (資格により53歳～55歳未満の者)		

志願書類請求及び詳しいお問い合わせは

成田地域事務所 ☎0476 (22) 6275

ホームページアドレス <http://www.mod.go.jp/pco/chiba>



医療法人 盡誠会

宮本病院

〒300-0605 茨城県稲敷市幸田1247

TEL 0299-79-2114

<http://miyamoto-hp.or.jp/>

神崎町内定期送迎バス運行中

地域とともに歩む医療を目指して

◆診療日/月曜日～土曜日

◆休診日/日曜日、祝祭日(院長予約以外)休診

◆受付時間/ (午前診療)8時30分～11時30分
(午後診療)8時30分～16時30分

◆診療時間/ (午前)9時00分～12時00分
(午後)14時00分～17時00分

※外来予定表、送迎時刻表などはホームページでご確認ください。

内科 終日
整形外科 土曜日
診療しています。

(内科) 院長/内科/呼吸器内科/消化器内科/循環器内科/整形外科/リハビリ科/小児科/精神科(初診完全予約制)/神経内科/泌尿器科/腎臓内科/人工透析/糖尿病・代謝内科/眼科/皮膚科/放射線科/内視鏡検査(完全予約制)/
認知症疾患医療センター(初診完全予約制)

お知らせ

神崎町 住宅リフォーム補助金

神崎町内に所在する住宅のリフォーム工事を町内業者で行う方を対象に、住宅リフォーム補助金を交付しています。今から工事を予定している方で、令和3年3月までに工事完了見込みのある方は、ご相談ください。

詳細については、町ホームページをご覧ください。

- ▶補助率 工事費の10分の1の額（上限30万円）
- ▶問合せ まちづくり課建設係 ☎② 2 1 1 4

女性弁護士による 無料法律相談会

千葉県弁護士会所属の女性弁護士が、無料で法律相談に応じます。

法律相談の内容に限定はありません。相談の事実並びに相談内容についての秘密は守ります。

- ▶日時 令和3年1月25日①
①午後2時～ ②午後3時～
③午後4時～（各回約50分）
- ▶会場 香取市役所
- ▶予約 相談は予約制（先着順） ☎043-227-8431
- ※受付可能時間は10：00～12：00、13：00～15：00
- ▶その他 感染症拡大防止のためマスクを着用してください。また、当日37.5℃以上の発熱がある場合、来所・相談をご遠慮ください。※当日のキャンセル等は香取CCC（☎⑤1 9 1 9）まで。

障害年金の相談会

障害年金が、ご自身の場合もらえるかどうか分からない

方に専門の社会保険労務士が受給要件、申請手続きについて無料で個別にご説明します。

- ▶日時 1月19日④、2月16日④ 13：30～16：30
- ▶対象 障害のある方、近親者
- ▶料金 無料
- ▶場所 成田商工会議所
- ▶定員 約10人
- ▶事前申込 必要 申込専用電話 ☎070-1541-7661
- ▶問合せ NPO法人みんなサポートちば 〒260-0016 千葉市中央区栄町36-10 YS千葉中央ビル8階 岩崎社会保険労務士事務所内 ☎043-301-2311

事業主の皆さまへ 従業員の方の個人住民税は 特別徴収で納めましょう。

個人住民税の特別徴収とは、事業主が従業員に代わり、毎月従業員に支払う給与から個人住民税を天引きし、市町村に納入していただく制度です。

事業主は、法人・個人を問わず、全ての従業員について、個人住民税を特別徴収していただく必要があります。（地方税法第321条の4）

また、特別徴収を行うにあたって、事業主は、従業員の居住地となる市町村に給与支払報告書を提出する必要があります。令和3年度（令和2年分）の給与支払報告書提出期限は、2月1日④です。詳しくは従業員の居住地となる市町村にお問い合わせください。

- ▶問合せ 県税務課 ☎043-223-3099

県立図書館の一時休館

蔵書点検のため、県立中央図書館（千葉市）・県立西部図書館（松戸市）は次の期間休館します。休館中も、市町村立図書館などを通じて、各

県立図書館資料の利用を申し込むことは可能です。なお、県立東部図書館（旭市）の日程は後日ホームページなどでお知らせいたします。

- ▶休館期間 2月1日④～10日④
- ▶問合せ 県立中央図書館 ☎043-222-0116

航空科学博物館 イベント情報

◇航空アート展

- ▶日時 1月1日④～3月28日④
- ▶場所 航空科学博物館「体験館」
- ▶費用 入館料のみ

◇折紙飛行機教室

- ▶日時 1月2日④
①11：00～ ②13：00～
③14：00～ ④15：00～
- ▶場所 航空科学博物館「体験館」
- ▶費用 入館料のみ
- ▶定員 毎回30名

◇新春書道体験

- ▶日時 1月3日④
午前の部 10：30～12：00
午後の部 13：30～15：00
- ▶場所 航空科学博物館「体験館」ホール
- ▶費用 参加料500円 ※書道道具持参：参加料300円
- ▶対象 小学生から大人まで
- ▶定員 最大20名参加可能

1月の納期

国民健康保険税

第7期分

介護保険料

（普通徴収） 第7期分

後期高齢者医療保険料

（普通徴収） 第7期分

納付は便利な口座振替をご利用ください。



二十歳の門出、晴やかに (成人式)

おもな行事予定

【1月】

10日㊤ 成人式 (午前11時・神崎ふれあいプラザ)

11日㊤ 神崎町消防団出初式 (午前9時30分・神崎ふれあいプラザ)



各種相談

相談内容	日時・場所	問合せ・予約
法律相談 不動産・賃金・交通事故 離婚・相続等 (前日までに予約をお願いします。)	1月21日(木) 13:30~15:30 役場1階 2月18日(木) 13:30~15:30 役場1階 ※新型コロナウイルス感染症対策のため 中止となる場合があります。	総務課 ☎⑦ 2111
町民相談 行政・公害苦情 (予約制です)	1月8日(金) 13:30~15:30 役場1階 2月12日(金) 13:30~15:30 役場1階 ※新型コロナウイルス感染症対策のため 中止となる場合があります。	総務課 ☎⑦ 2111
就労相談 ※予約制	随時お電話にて対応しております。 ご連絡下さい。	ちば北総地域 若者サポートステーション ☎0476-24-7880
教育相談 学習・進路 不登校・いじめ	随時受け付けています。相談日時につ ては、事前にご相談ください。	教育委員会 ☎⑦ 1601

いじめに関する相談については、千葉地方法務局人権擁護課でも受け付けています。

☎043-247-9666 月~金 10:00~16:00

ごみ収集日

ごみは必ず収集日の朝8時30分までに地区のごみステーションに出してください。収集時間は当日のごみの量等により変わることがあります。

地区名	空きビン・空きカン	不燃ごみ	ペットボトル
本宿1・2・3	6(水)	13(水)	27(水)
本宿4・神宿・小松	7(木)	14(木)	28(木)
本宿5・今・高谷・郡・大貫	4(月)	11(月)	25(月)
松崎・向野・並木・古原・植房・藤の台	8(金)	15(金)	29(金)
武田・新・毛成・立野・成城台・四季の丘	5(火)	12(火)	26(火)

◎可燃ごみ収集日 毎週火・金曜日 ※年始は1月5日(火)から収集します。

◎プラマーク収集日 毎週水曜日 ※年始は1月6日(水)から収集します。

● 役場の電話番号 ●

役場庁舎内

名称	電話番号
総務課(庶務係・財政係・管財係)	72-2111
町民課(税務係)	72-2112
町民課(住民係・国保年金係・生活環境係)	72-2113
まちづくり課(企画係・建設係・農政商工係) 農業委員会	72-2114
議会事務局	72-2115
出納室	72-2116

ふれあいプラザ内

名称	電話番号
教育委員会	72-1601
保健福祉課	72-1603
地域包括支援センター	72-1607

古原浄水場内

神崎町水道事業	電話番号
○水道料金や給水契約等について 【事務受託者：第一環境㈱】	72-4545
○工事やその他水道に関すること 【まちづくり課(水道)】	72-3322

人口と世帯 12月1日現在 人口 5,884人 男 2,995人 女 2,889人 世帯数 2,471戸

広報こうざきは神崎町ホームページでもご覧になれます。(ホームページアドレス <http://www.town.kozaki.chiba.jp>)