



広報

こうぎ

No.535
10月号

令和元年10月1日



燃え上がれ青春、神崎ノ一ラン！ —神崎中学校体育祭—

平成30年度決算報告

町の家計簿をお知らせします

平成30年度の神崎町一般会計と特別会計、企業会計の決算が9月定例議会で認定されました。皆さんが納めた税金や、国・県からのお金だけでなく町に入り、どのように使われたかを知っていただくために、ここでお知らせします。

一般会計の決算は、前年度と比較すると、歳入は減少、歳出は増加となりましたが、決算収支については黒字決算となりました。

平成30年度は、町道神宿松崎線及び毛成堀籠線整備事業や給食センター設備更新など、投資的

事業を中心に実施しました。今後も、「発酵の里・健康笑顔のまち こうざき」の実現に向けた町づくりを進めていくために、より安定した財政基盤の確立を目指して、さらに効率的な行財政運営に努めていきます。

一般会計

歳入

歳入総額は、27億9026万9千円（前年度比0・1%減）、歳出総額は、26億3686万3千円（前年度比0・9%増）で、歳入から歳出を差し引き、さらに翌年度への繰越財源を差し引いた実質収支額は、1億3746万8千円となりました。

また、町の貯金である財政調整基金は、2882万4千円を取り崩し、年度末の残高は13億9582万8千円（前年度比2・0%減）となりました。

歳出

歳入の26・7%を占める町税収入は、個人及び法人町民税の増収により、前年度に比べ4001万2千円（5・7%）の増となりました。

地方交付税（国から町へ交付されるお金）は9億5972万2千円で、前年度に比べ868万円（0・9%）の増となりました。地方交付税と町税で歳入全体の61・1%を占めています。

国県支出金（国や県からの補助金など）は、臨時福祉給付金関連事業の完了などに伴い、前年度に比べ7708万6千円（21・5%）の減となり、町債についても1294万1千円（11・3%）の減となりました。

歳出を性質別に見ると、人件費、補助費、物件費、公債費や扶助費などの經常的経費が19億4228万1千円（前年度比2・0%増）で、全体の73・7%を占めています。

道路や公共施設の整備などを行うための投資的経費は2億1122万1千円（前年度比19・1%減）で、全体の8・0%となり、平成30年度に実施した主な事業は下記のとおりです。

一般会計に係る基金の推移

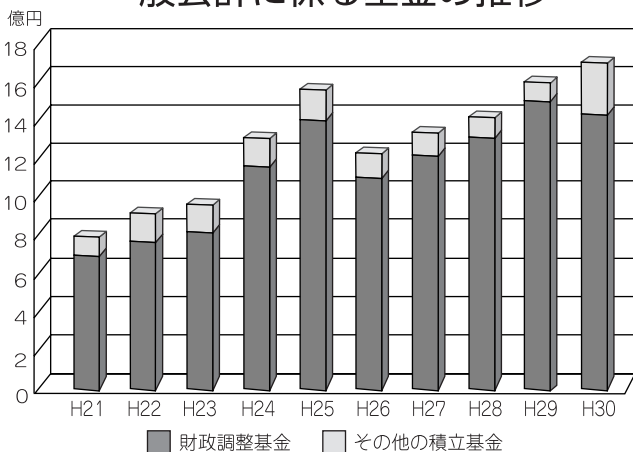

平成30年度に実施した主な事業

- 町道神宿松崎線及び毛成堀籠線整備事業
(測量調査設計業務) 3974万円
- 給食センター食器洗浄機更新事業 1904万円
- 米沢保育所乳児室増築事業 1075万円

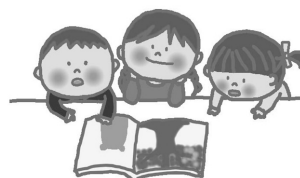

町税の内訳

総額
7億4,594万2千円

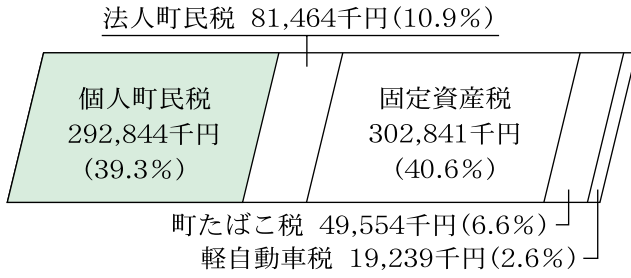

特別会計

国民健康保険事業

歳入 789,186千円 歳出 741,202千円 その他(0.5%)

歳入	国民健康保険税 (23.9%)	国県支出金 (61.3%)	繰入金 (6.1%)	繰越金 (8.2%)
	保険給付費 (63.2%)		国民健康保険事業費納付金 (25.6%)	基金積立金 (6.7%)
歳出	その他(4.5%)			

介護保険事業

歳入 571,084千円 歳出 561,424千円

歳入	保険料 (19.2%)	支払基金交付金 (26.2%)	国県支出金 (36.7%)	その他 (17.9%)
歳出	保険給付費 (92.0%)			その他 (8.0%)

後期高齢者医療

歳入 76,775千円 歳出 76,763千円 その他(3.9%)

歳入	保険料 (73.8%)	繰入金 (22.3%)
歳出	広域連合納付金 (94.7%)	
その他(5.3%)		



歳入

27億9,026万9千円

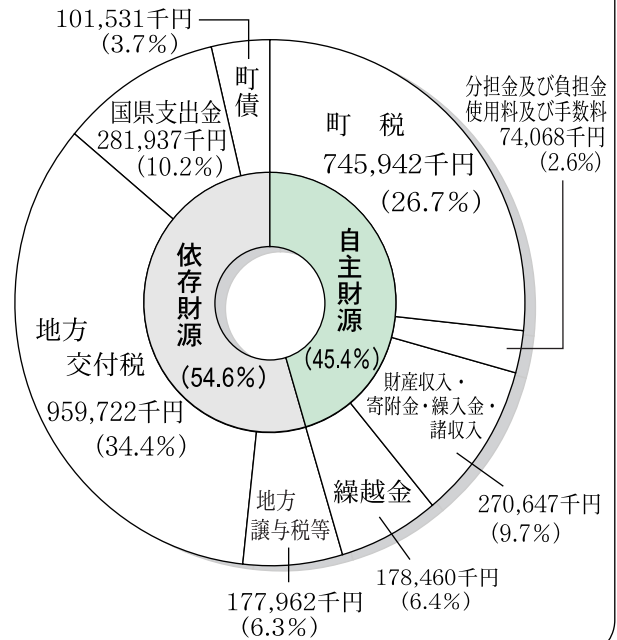

歳出

26億3,686万3千円

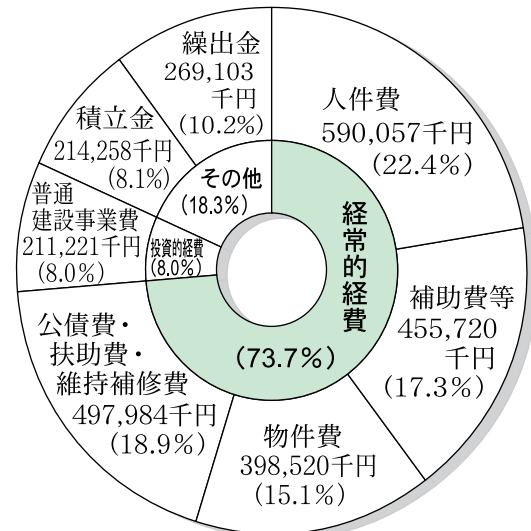

平成30年度水道事業会計決算

資本的収支
(水道施設の建設等に係る収支)

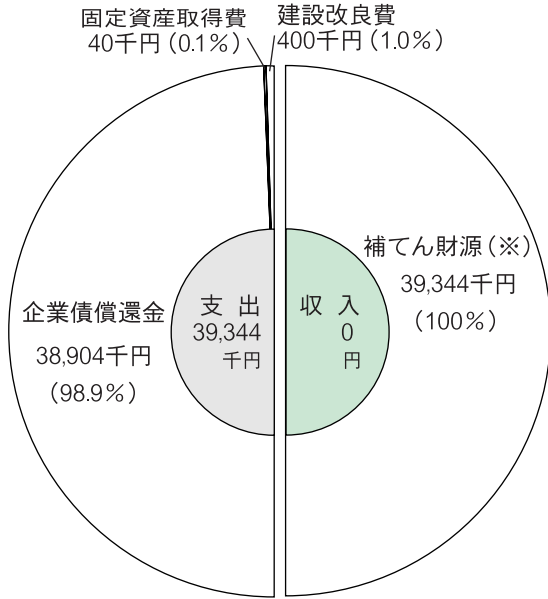

収益的収支
(水道水をつくり、供給することに係る収支)

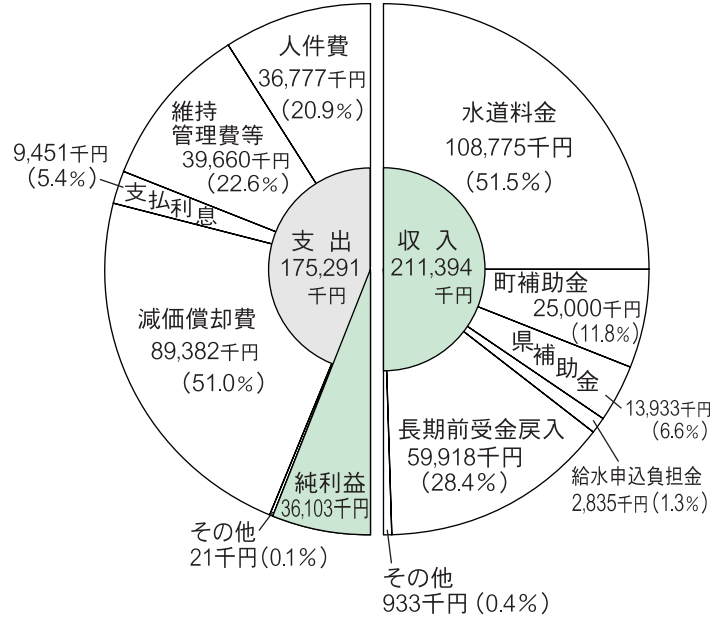

※補てん財源(留保資金)：減価償却費など経費算定しますが、利益や減価償却費など現金の支出を必要としない費用分を蓄積したものです。

●みなし償却制度の廃止に伴い、収入に長期前受金戻入を計上しました。損益収支の上では利益として計上されますが、現金を伴う利益ではありません。

消費税率改定に伴う 水道料金等の改定について

10月1日からの消費税率改定に伴い、課税対象の「水道料金」、「給水申込負担金」、「開発負担金」が改定となります。すべてが消費税・地方消費税増税分の改定となります。主な項目について、下記のとおりです。

▶水道料金

基本料金【基本水量を含む】 (税込)

口径 (mm)	9月分まで (税率3%)	10月分から (税率10%)
13・20	2,160円	2,200円
25	4,423円	4,505円
30	4,526円	4,610円
40	4,628円	4,714円
50	5,349円	5,448円

基本水量は、13・20mmは10m³、25mm以上は20m³になります。

超過料金【1m³あたり】 (税込)

水量	9月分まで	10月分から
30m ³	216円	220円
31~100m ³	226円	231円
101m ³ 以上	237円	242円

※本体価格の値上げはありません。
給水申込負担金は水道事業のホームページ又は、電話にてお問合せ下さい。

▶問合せ 神崎町水道事業 ☎ 3 3 2 2

神崎町指定文化財

新たに「きっこうまき神崎の亀甲榎」を指定

神崎町神崎本宿1897番地、神崎家のマキの木がこのたび「神崎町指定文化財」（天然記念物）として指定されました。

このマキは、幹周2.87メートル、樹高4.8メートル、枝張は東西9.5メートル、南北9.0メートルに及ぶ県内有数のイヌマキで、樹齢は樹木医の診断によれば500～600年と推定されています。

細部にわたり手入れが行き届いており、亀の甲を思わせる独特の形態に仕立てられているところから「きっこうまき亀甲榎」の名で知られています。

マキは「千葉県の木」にも選ばれ、よく知られた木ですが、亀甲榎のように大きく特異な樹形に育ったものは、近郷近在では例を見ません。

なお、神崎家には亀甲榎を描いた『独立榎木之圖』（独立榎木之図）が伝わりますが、その作者、制作時期など詳細は不詳です。

▶問合せ 神崎町教育委員会 ☎⑦1601



10/12 町民運動会

神崎町の一大スポーツイベント「町民運動会」を下記のとおり開催します。

地区対抗の綱引きや誰でも参加できるオープン競技も多数用意しています。

子どもから高齢者まで皆さんで参加できる行事です。家族そろってスポーツの秋を満喫しましょう。

- ▶日時 10月12日⑤9:00～
- ▶会場 神崎中学校グラウンド
- ▶問合せ 教育委員会 ☎⑦1601



チームでバトンを繋げ！スウェーデンリレー

10/26 発酵の里こうざき 「ハロウィン&花火」

甘酒無料配布や米・野菜のつかみ取り、コスプレしてご来場された方にプレゼント配布（先着100名・午後4時から）。また、午後1時からはステージイベントを行い、午後7時には花火が上がります。気球体験乗船や藍染体験もできます。（時間帯の詳細は町ホームページ参照）

- ▶日時 10月26日⑤10:00～
- ▶会場 道の駅発酵の里こうざき
- ▶問合せ 神崎町商工会 ☎⑦2548





燃え上げれ青春！

第73回

神崎中学校体育祭開催

晴天に恵まれた9月7日、神崎中学校の体育祭が開催され、赤組、白組両軍の熱い戦いが繰り広げられました。

力強い応援が響き渡るグラウンドでは、生徒たちが練習の成果を発揮。個人種目、団体種目、親子競技と大いに盛り上がりました。工夫を凝らした演出が光る応援合戦は、投票の結果、赤組白組両軍が応援賞を受賞。総合結果は、僅差で白組が優勝旗を手に入れました。



実りの秋がきた 町内で稲刈りがはじまりました！

9月3日～6日にかけて、武田地先の椿佳也さんの田んぼで稲刈り体験が行われました。

都内から訪れた幼稚園は、親子で仲良く稲刈りを体験。初めて稲刈りを行う児童も、元気に作業を行っていました。米沢小学校の5年生6名は、暑い中連携プレーを発揮。あっという間に稲を刈り終えました。

稲刈りを指導する椿千春さんは「作物を作るだけでなく、子供たちに教育の場として体験学習の機会を提供するのも農家の役割。今回の体験を通して、米の消費拡大、農家の仕事に興味を持ってもらえたら」と笑顔で話していました。

親子で仲良く共同作業



6人で稲刈り頑張るぞー！！



満員御礼！

寄席「江戸や亭」がオープン！！

神崎本宿河岸通りにある旧江戸屋に、9月8日寄席がオープンしました。寄席を仕切るのは、神崎町出身の江戸文字職人・鶯春亭梅八さん。

記念すべき初舞台では4人の演者が出演し、落語と浪曲を披露しました。当日の寄席は満員御礼の大盛況。高座の上でくるくる表情の変わる演者に観客は釘付けで、寄席は笑顔で包まれました。

なんじゃもんじゃ江戸や亭は毎月第2日曜日に開催します。

様々な役を演じ分ける話術は観客を引き付ける



非常時に備えて訓練を！

本宿4区合同避難訓練

9月2日、本宿4区で合同避難訓練が行われ、住民多数が参加しました。

参加者たちはきたふれあいセンターに集合し、神崎町ハザードマップについて説明を受け、指定緊急避難場所や指定避難所の確認を行いました。その後、きたふれあいセンターから神崎小学校までの避難ルートを実際に歩き、危険個所の確認をしました。

神崎小学校では、大栄消防署下総分署の指導のもと、水消火器を使った初期消火訓練を町内小学校6年生と合同で実施しました。また、町赤十字奉仕団による炊き出しも行われ、非常食（ハイゼックス）の配布が行われました。



危険個所を避けて安全に避難しましょう。

運転免許をお持ちの高齢者の方へ 更新時の注意！

～講習を受けないと免許更新できません～

運転免許の更新前に、70歳以上の方は「高齢者講習」を、75歳以上の方は「認知機能検査」と「高齢者講習」を受ける必要があります。

講習や検査は予約制です。混雑していて予約が取れないうちに免許が失効してしまうケースが目立ちます。誕生月の約5ヶ月前に講習案内のはがきが届きますので、すぐに内容を確認し、早めに予約の手続きを行きましょう。

千葉県警のホームページでは、教習所の高齢者講習などの予約状況を確認できます。また、免許センターでは、運転に不安のある方に対して相談も行っていますのでご利用ください。

▶ 問合せ 千葉運転免許センター

☎043-276-2424 (代)

運転免許 高齢者 千葉県 検索

花勝の里 NEWS

循環バス「きらきら号」 土日祝日運行開始！

10月より循環バス「きらきら号」は、土日祝日運行します。

時刻やルートは、平日運行と変更ありません。連休日は、年末年始（12/29～1/3）となります。



▶ 問合せ まちづくり課 ☎02114

買い物帰宅支援バス 「くすのき号」も運行中！

毎週木曜日に運行している、買い物支援バス「くすのき号」もご利用下さい。

▶ 問合せ 神崎町社会福祉協議会 ☎04031

お知らせ

子どものインフルエンザ予防接種費用の一部助成を行います！

感染予防や子育て世代の経済的負担の軽減を目的として、18歳（高校3年生相当）以下のお子さんがインフルエンザ予防接種をした場合の費用の一部を助成いたします。

- ◆助成対象者：接種日現在、神崎町に住民登録がある18歳（高校3年生相当）以下の方
- ◆接種期間：当該年度の10月1日から12月31日
※12月は医療機関最終診療日までになります。
- ◆費用助成金額：1回あたり2,000円を上限
※予防接種に要した額が定める額に満たないときは、予防接種に要した額とします。
- ◆助成回数：年度内1人1回
- ◆助成方法：交付申請後、届出された口座へ振り込みます。



▶申請書類等

- ・助成金交付申請書兼請求書（保健福祉課窓口で配布・町HPよりダウンロードできます）
- ・領収書
- ・接種済証等に接種を受けたことが確認できる書類（母子手帳等）
- ・保護者名義の振込口座のわかるもの（通帳等）
- ・印鑑



※申請受付は、保健福祉課（☎1603）です。



「発酵の里きらきら健康メモ」

★インフルエンザから身を守るためには？

1. 正しい手洗いをしましょう。

手洗いの前に爪は短く切っておきましょう。
時計や指輪は外しておきましょう。



2. 普段から健康管理をしましょう。

十分な睡眠とバランスのよい食事を心がけ免疫力を高めておきましょう。

3. 予防接種を受けましょう。

ワクチンを打っていてもインフルエンザにかかる場合があります。
大きな効果として重症化を予防することができます。



4. 適度な湿度（50%～60%）を保ちましょう。

5. 人込みや繁華街への外出を控える

★「インフルエンザかな」と思ったら？

●早めに医療機関を受診しましょう

※発熱12時間未満の場合、検査の結果が陽性にならないことがあります。

●安静にしましょう

●水分補給をしましょう。

●薬は、医師の指示に従って正しく服用しましょう。

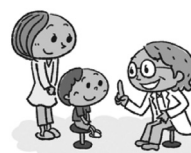

10月1日よりプレミアム付商品券販売開始！

消費税率の引き上げにともなう影響を緩和するため、プレミアム付商品券を販売しています。

なお、商品券販売開始は10月1日、使用期限は2月29日までとなっています。詳しくは、町ホームページをご覧ください。

【購入対象者】

- ① 令和元年度の住民税非課税者。ただし、課税者に扶養されている場合等や生活保護受給者は除く。
 - ② 3歳未満の子ども（平成28年4月2日～令和元年9月30日生）がいる世帯の世帯主
- ※①に該当し商品券の購入を希望する方は、事前に引換券交付申請が必要になります。

申請期間は、11月29日までですので、早めに申請してください。

【商品券】

1冊4,000円（500円券10枚つづり、5,000円分）を対象者1人あたり5冊まで購入可能

※3歳未満の子どもがいる場合は、その人数分購入できます。

申請から使用までの流れ

- 1 **申請する（非課税者分のみ）** 11月29日まで
 ※子育て世帯分については申請不要
 申請書に必要事項を記入して、提出してください。
- 2 **商品券の購入引換券が届く**
 非課税者分は申請書記載の住所に、子育て世帯分については住民票記載の住所に購入引換券が届きます。
 （9月中旬～申請後随時）
- 3 **商品券を購入する**
 神崎町商工会窓口で、現金と購入引換券・本人確認書類を示し、商品券を購入して下さい。
 （購入期間：令和元年10月1日～令和2年2月14日）
- 4 **商品券を使用する**
 商品券は神崎町内の使用可能店舗でご使用下さい。引換券を送付する際に、店舗一覧を同封いたします。

▶ 問合せ まちづくり課 ☎2114

令和元年11月5日スタート！

住民票、マイナンバーカード等へ

旧姓（旧氏）の併記ができるようになります

婚姻等で氏に変更があった場合でも、住民票に旧姓の併記がされると、住民票の写しやマイナンバーカード等に旧姓の併記ができるようになります。

また、旧姓を契約など様々な場面で活用するため、印鑑登録証明書にも旧姓が併記できるようになります。

旧姓（旧氏）の併記には、併記したい旧姓が記載された戸籍謄本等を用意し、マイナンバーカード（通知カード）を持ち、住所地の役所で手続きしてください。

詳しくは

▶ 問合せ 町民課住民係 ☎2113

こんなときに！

各種の契約や銀行口座の名義に旧姓が使われる場で、その証明に使えます。



スポーツサークルに参加しませんか？/ スポーツサークル部員 募集中！

神崎町では様々な団体が日々楽しくスポーツを実施しています。
その中のいくつかの団体をご紹介します。

▶ 神崎バレーボールクラブ

男女、年齢は問いません！初心者も大歓迎です！家庭&子ども優先で、子連れもOKです！楽しく汗を流してスッキリしませんか。興味のある方は見に来てください！



◆毎週土曜日
20:00～
米沢小学校

▶問合せ 武田みち代 ☎090-5531-7195

▶ 神崎ボウリング部

一昨年から活動を再開したボウリング部では2ヶ月に一度、定例会を行っています。老若男女が楽しめるスポーツですので、初心者でもご参加ください。興味のある方は気軽にご連絡ください。



◆2か月に1度
定例会開催！

▶問合せ 杉山竜児 ☎090-4368-7122

▶ 神崎バドミントンクラブ

体を動かしたい方にオススメです！平均年齢は高めですがみんな活発に運動しています。参加者のほとんどが社会人になってからバドミントンを始めていますが、それなりに動けるようになっていきます。初心者でも大歓迎ですので是非お越しください。



◆毎週月曜日
20:00～
神崎小学校

▶問合せ 宮下 貞 ☎090-8311-5831

▶ 楽ピン会（卓球クラブ）

毎週水・金・土曜日の10時から12時まで、わくわく西の城で活動しています。小学生からお年寄りまで多くの年代が楽しんでいます。未経験者、初心者でも参加できますので、興味のある方は一度足を運んでみてください。



◆毎週水・金・土曜
わくわく西の城

▶問合せ 村山雄一郎 ☎090-4392-7201

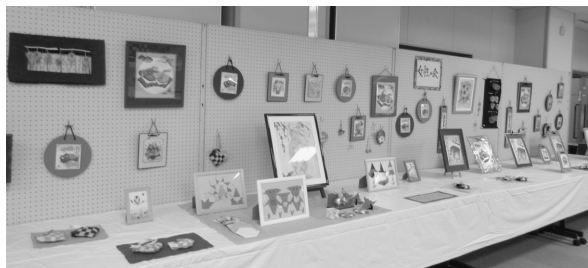

神崎町文化祭

10/24～11/3

毎年恒例の町文化祭を下記のとおり開催します。「文化の秋」を十分に満喫できる内容になっていますので、たくさんの方のご来場をお待ちしています。

読書やスポーツ等に最適な季節となりました。教育委員会では次のとおり文化祭を開催しますので、ぜひお越しください。なお、お問い合わせは教育委員会（☎⑦1601）までお願いします。

ふれあいプラザだより

10月 ●は休館日

日	月	火	水	木	金	土
		1	2	3	4	5
6	7	8	9	10	11	12
13	14	15	16	17	18	19
20	21	22	23	24	25	26
27	28	29	30	31		

11月 ●は休館日

日	月	火	水	木	金	土
					1	2
3	4	5	6	7	8	9
10	11	12	13	14	15	16
17	18	19	20	21	22	23
24	25	26	27	28	29	30

■町民音楽会

10月24日⑩ 9:00開演
神崎ふれあいプラザ多目的ホール

■芸能発表会

10月27日⑩ 9:30開演
神崎ふれあいプラザ多目的ホール

■茶道会

11月3日⑩ 9:30～14:30
茶菓代有料（100円）
神崎ふれあいプラザロビー

■作品展示

11月1日⑩～11月3日⑩
神崎ふれあいプラザ

令和元年10月1日から ごみ処理手数料が変わります

香取広域市町村圏事務組合は、ごみの減量化を進めるとともに、ごみ処理に係る費用負担の公平化・適正化を図ることを目的にごみ処理手数料を改定しました。

今後とも、ごみの減量及び資源化の推進にご協力をお願いします。

【家庭系ごみ処理手数料（施設への直接搬入分）】

10月1日～		現行
可燃ごみ	10kgにつき 200円	100kgを超える 10kgにつき100円
不燃ごみ	(10kg未満は 200円)	100kgを超える 10kgにつき200円

【事業系ごみ処理手数料】

10月1日～		現行
可燃ごみ	10kgにつき 300円	10kgにつき200円
不燃ごみ	(10kg未満は 300円)	

▶問合せ 香取広域市町村圏事務組合 業務課
伊地山クリーンセンター

☎⑦1182
☎⑤92148 長岡不燃物処理場 ☎⑦2144

10月26日(土) 10:00～
ハロウィン&花火開催!!
花火は19時に打ち上げます!!



〒289-0224
千葉県香取郡神崎町松崎855
Tel: 0478-70-1711
http://hakkounosato.com
Facebookもやっています。
ぜひ、いいね!して下さい。

10月19日(土)～10月27日(日)

JR東日本主催

駅からハイキング開催!

(雨天決行)

下総神崎駅スタート (歩行距離約11.5km)

10/26(土) 道の駅発酵の里こうざきで
「ハロウィン&花火」を開催しています。

▶問合せ JR東日本「駅からハイキング事務局」
☎03-5719-3777

町長の動き 8月 8月1日～8月31日

- 1日 庁議、香取保健所管内食中毒予防パレード
- 2日 まちづくり情報交換会（八街市）
- 5日 (株)発酵の里株主総会
- 6日 町民運動会実行委員会、議会臨時会



- 7日 利根川治水同盟治水記念大会（常総市）
- 8日 地域福祉計画策定委員会
- 16日 知事と市長村長との意見交換会（千葉市）
- 19日 水道事業運営委員会
- 20日 県防災危機管理トップセミナー（市原市）
- 21日 介護保険運営協議会、平成30年度決算審査講評
- 22日 国民健康保険事業の運営に関する協議会、道の駅経営会議
- 23日 香取おみがわ医療センター竣工式（香取市）、香取郡市議会議員研修会（多古町）
- 27日 農地中間管理事業推進キャラバン、総合戦略推進会議
- 28日 議会全員協議会
- 29日～30日 県町村長現地研修会（北海道白糠町）

保健・介護行事予定 10月 10月1日～10月31日

保健事業

- **パパママ学級** 妊婦さんとその家族対象
 - 5日(土) 10:00～10:10受付
 - 7日(月) 13:15～13:30受付
- **健康相談**
 - 8日(火) 13:00～15:00 一般町民対象
- **からだメンテナンス教室** 65歳未満が対象
 - 9日(水) 18:30～20:00 ヨガ編
 - ※要予約 ☎⑦1603
- **2歳児歯科検診**
 - 17日(木) 13:00～13:30受付
 - 対象・平成29年2月～5月出生児
- **乳児健康診査**
 - 18日(金) 13:00～13:30受付
 - 対象・令和元年5月～6月出生児
 - ・平成30年10月～11月出生児
- **すくすく相談（育児相談）** ※要予約
 - 24日(土) 10:30～15:30 ☎⑦1603

介護事業

- **元気あっぷ教室** 65歳以上が対象（郡地区）
 - 16日(土) 10:00～12:00 郡やすらぎの家
- **発酵カフェ**
 - 21日(月) 13:30～15:30
 - 神崎ふれあいプラザ集团指導室

☆保健事業の会場は神崎ふれあいプラザです。



どこに頼んでもよいかわからない工事…お電話下さい!

リフォーム・増改築

 ヤマケン

香取市佐原 (株)山本住建

TEL.0478-52-4545

人も建物もメンテナンスが必要です。

木製建具

家具製作

ガラス工事



増築・建て替え
フェンス・ブロック
外構工事全般
カギ取り替えなど

短歌・川柳
募集

◆募集規定
◆応募先 用紙一枚につき2首(句)までとし、用紙のサイズは問いません。必ず、地区名と名前を明記してください。
〒289-0292 神崎町役場まちづくり課 ©応募いただいた短歌等は各会で選考のうえ、掲載します。

やすか 仕事休もっ化計画

～10月は「年次有給休暇取得促進期間」です～

労働基準法の改正により、平成31年4月から、使用者は法定の年次有給休暇（年休）付与日数が10日以上全ての労働者に対し、毎年5日間、年休を確実に取得させることが必要となりました。

年休の取得は心身の疲労の回復のために大切です。また、仕事に対する意識や意欲を高め、仕事の生産性を向上させるなど、年休を取得しやすい環境づくりは企業にも大きなメリットとなります。

年休の確実な取得で、メリハリを付けた働き方をしませんか。

▶問合せ 最寄りの労働基準監督署
または千葉働き方改革推進支援センター
☎0120-17-4864



短歌 広報文芸 今井勉

介護さるる母の笑顔に癒されぬ運ぶスプーンに長寿を祈る
古原 椿 正明
幾百の齢重ぬる榎大樹この年町の文化財となる
本宿 神崎 克雄
八月の朝顔展のこぼれ種詩けば初冬に白き花二輪
毛成 長島 利枝
歯切れ良く朝の挨拶なしくれし中学生にひと日清しく
本宿 平野 安彦
遠き日にすきかるかや供へるし母のなつかし秋の月夜は
小松 石橋 義江
わらしべの散らへる刈田のここに穠の緑はつかに覗く
本宿 高橋はつ江
快き香りにさそはれ振り向けば廢屋を守る金木犀立てり
神宿 高木 朝司
鉄橋をわたる電車の金属音がね波うつ稲田にひびかふ
今 石井 昌良

川柳 喜伝

ただ今と 帰って見ても ワンルーム おかめ
老いの旅 先が無いとて 隣り町 山花
ダメもとで 投げた光線 今旦那 大黒天
年と共に トロミ濃くなる 化粧水 むつき
デパートで 鈴虫・カブト 値が付いて 五月
北のドン 火遊び止まぬ ドラ息子 正夢
琴の音にススキも揺れて 指揮をとる こでまり
人情は 思いもかけぬ 心あり 若葉
成田線 長い貨物を 写真撮り つるや
世の中の 腐敗をうまく 発酵に 乗客 百姓
寿司店員 上りと言われ 良くわからん 乗客 無名
ありがとう 夫婦で電車 夏の海 乗客 みっちい
空見上げ ドレミファソラシ 曇天だ 乗客 乗客1
推薦句
下手はない 只それだけの 主人でした 喜伝
真面目一方の人なので、その日を平穩無事に過ごす。何事も
慎重に慎重を重ねてやる人です。それでいいのです。

成田から、日本の空へ。

NARITAからの国内線就航都市がますます充実!!
ニッポンが、もっと身近に。
国内線の旅が、もっと気軽に。



成田空港 検索



町では、町内外を問わず広報紙へ掲載する有料広告を募集しています。
掲載料は1回5,000円、3回連続12,000円、6回連続20,000円、12回連続36,000円です。広告の大きさや
掲載期間に応じて掲載料を設定していますので、まちづくり課（☎2114）へお問い合わせください。

■おくやみ申し上げます

亡くなった方 年 齢 地 区 名

椿 宮本 剛	鈴木 良江	関根 静子	澤田 敏隆	中村 清志	平川 はつ	小幡 前吾	谷井 民夫	石橋 與四郎	中村 澄枝
85歳	95歳	72歳	86歳	68歳	89歳	83歳	84歳	84歳	80歳
古原	今郡	郡	四季の丘	武田	藤台	本宿	毛成	四季の丘	本宿



■おめでたいひょうごまつ

子の名前 保護者 地区名

関 星来 隆行 四季の丘

8月1日～31日受付

住民だより (出生・死亡)

ちばハートフル・ヒューマンフェスタ2019

県では12月4日～10日までの「人権週間」にちなみ、人権について考え、理解を深めていただくための催しを開催します。

- ▶日時 12月6日(金) 13:00～16:00 (午前12時開場)
- ▶会場 千葉市民会館
- ▶内容 ・サヘル・ローズさん(女優、タレント、キャスター)による講演
・千葉県警察音楽隊によるコンサートなど
- ▶定員 1,000人(申込多数抽選) 入場無料
- ▶申込方法 往復はがきに郵便番号、住所、氏名、電話番号、入場希望人数(1通につき2人まで、無記名は1人)、託児サービス・手話・要約筆記通訳希望・車いす使用の有無を記入し、返信用はがきにあて先を書いて下記に郵送(消せるボールペンの使用不可)
- ▶応募期間 10月1日(火)～11月1日(金) 必着
- ▶申込み・問合せ 〒260-0855 千葉県庁内郵便局留 ちばハートフル・ヒューマンフェスタ事務局(県健康福祉政策課内) ☎043-223-2348

町内の放射線量の測定結果について

町内の小学校、保育所、公園等で空気中の放射線量の測定を実施しました。千葉県が所有する測定器を借用し、千葉県作成の測定マニュアルに基づいて測定を実施しました。今回の測定結果は、ただちに健康へ影響を与えるレベルのものではありませんでした。

測定地点名	測定値(マイクロシーベルト/時) 高さ1m 高さ0.5m	地面の形状	測定日 天候	測定地点名	測定値(マイクロシーベルト/時) 高さ1m 高さ0.5m	地面の形状	測定日 天候	測定地点名	測定値(マイクロシーベルト/時) 高さ1m 高さ0.5m	地面の形状	測定日 天候
神崎町神崎本宿(神崎小学校)	0.07 0.07	土	9月11日 晴れ	神崎町古原(みなみふれあいセンター)	0.07 0.07	アスファルト	9月12日 晴れ	神崎町立野(立野コミュニティーセンター)	0.07 0.07	コンクリート	9月11日 曇り
神崎町大貫(香取特別支援学校)	0.07 0.07	芝地	9月12日 晴れ	神崎町松崎(道の駅発酵の里こうぞき)	0.07 0.07	アスファルト	9月11日 晴れ	神崎町高谷(高谷コミュニティーセンター)	0.07 0.07	コンクリート	9月12日 晴れ
神崎町並木(わくわく西の城)	0.07 0.07	芝地	9月11日 曇り	神崎町武田(町民庭球場)	0.10 0.10	ハードコート	9月12日 晴れ	神崎町植房(城台台)	0.06 0.06	コンクリート	9月11日 晴れ
神崎町並木(神崎保育所)	0.06 0.06	土	9月11日 曇り	神崎町神崎本宿(利根川河川敷)	0.09 0.08	アスファルト	9月11日 晴れ	神崎町郡(駅前公園)	0.07 0.07	草	9月11日 晴れ
神崎町新(米沢保育所)	0.07 0.07	土	9月12日 晴れ	神崎町植房(植房農村館)	0.06 0.06	土	9月12日 晴れ	神崎町四季の丘(四季の丘公園)	0.06 0.06	コンクリート	9月11日 曇り
神崎町神崎本宿(神崎町役場)	0.06 0.06	アスファルト	9月11日 曇り	神崎町毛成(毛成コミュニティーセンター)	0.07 0.07	コンクリート	9月12日 晴れ	神崎町神崎本宿(本宿4区公園)	0.07 0.07	草	9月11日 晴れ



医療法人 盡誠会

宮本病院

〒300-0605 茨城県稲敷市幸田1247
TEL 0299-79-2114
http://miyamoto-hp.or.jp/

神崎町内定期送迎バス運行中

地域とともに歩む医療を目指して

- ◆診療日/月曜日～土曜日
- ◆休日日/日曜日、祝祭日(院長予約以外)休診
- ◆受付時間/ (午前診療) 8時30分～11時30分
(午後診療) 8時30分～16時30分
- ◆診療時間/ (午前) 9時00分～12時00分
(午後) 14時00分～17時00分

※外来予定表、送迎時刻表などはホームページでご確認ください。

インフルエンザ

予防接種

10月より予約開始

(内科) 院長/内科/呼吸器内科/消化器内科/循環器内科/整形外科/リハビリ科/小児科/精神科(初診完全予約制)/神経内科/泌尿器科/腎臓内科/人工透析/糖尿病・代謝内科/眼科/皮膚科/放射線科/内視鏡検査(完全予約制)/リウマチ科/認知症疾患医療センター(初診完全予約制)

お知らせ

募集と 催し

台風15号に関する相談を 実施します

千葉県弁護士会では台風15号により被災された皆様への一助となるよう電話無料相談（困りごと相談）を実施します。

「困りごと相談」は、法律問題に限定せず対応します。各種情報提供や人と話すことで得る精神的安定、紛争を予防して復興に向けた力を蓄えること等も相談の機能だと考えます。

どうぞ法律問題かどうか気にされず、遠慮なくご相談ください。

▶ 問合せ 千葉県弁護士会
☎043-227-8431

県立香取特別支援学校 「かよう祭」のお知らせ

▶ 日時 11月9日㊤
小学部発表10:15~11:15
中・高等部作業製品の販売
10:00~13:20

▶ 内容 小学部発表、中・高等部作業製品の販売、児童生徒の作品展示、遊びコーナー、模擬店等

※お越しの際は、スリッパ又は上履きをご持参ください。また、お持ちの方は、お買上げの製品を入れるエコバッグ等をご持参ください。

▶ 場所 県立香取特別支援学校
▶ 交通 車での来校可、JR「下総神崎駅」下車 徒歩25分

▶ 問合せ 県立香取特別支援学校 教頭・佐々木
☎㊤2911

NO!不正軽油宣言・千葉

不正軽油の製造・販売・使用は、脱税行為だけでなく、県民の健康や地域の環境に悪影響を与える犯罪行為です。

10月は、不正軽油の撲滅を目指して全国一斉に様々な取り組みが行われます。県では、この期間に合わせ集中的な調査を実施します。

不正軽油は買わない・売らない・使わない。皆様のご協力をお願いします。

▶ 問合せ 香取県税事務所
☎㊤1314

調停委員による 無料調停相談会

▶ 相談日 10月6日㊤10:00~15:00

▶ 場所 佐原中央公民館

▶ 相談内容

【民事】金銭、土地建物、相隣、交通事故など

【家事】夫婦、親子関係、相続、親権、養育費など

※お困りの方は、お気軽にご相談ください。（予約不可）

▶ 問合せ 千葉家庭裁判所佐原支部 ☎㊤3040

第37回「目の愛護デー」 電話無料相談

千葉県眼科医会会員が目の健康についての相談にお答えします。

▶ 日時 10月14日(月・祝日)
9:00~16:00

▶ 相談電話 043-242-4271 (当日のみ)

▶ その他 事前申込不要

▶ 問合せ 千葉県眼科医会事務局 ☎0436-26-5567

障害年金の相談会

障害年金が、ご自身の場合もらえるか分からない方に専門の社会保険労務士が受給要件、申請手続きについて無料で個別にご説明します。

▶ 日時 10月15日、11月19日
(毎月第3火曜日) 13:30~16:30

▶ 場所 成田商工会議所

▶ 定員 約10人

▶ 料金 無料

▶ 対象 障害のある方、近親者

▶ 事前申込 必要

申込専用 ☎070-1541-7661

▶ 問合せ NPO法人みんなでサポートちば

☎043-301-2311

第9回コーラスフェスタ inかとり

香取市内を中心に活動するコーラスグループが集い、合唱祭を開催します。

▶ 日時 10月20日㊤ 開場
13:00 開演13:30

▶ 場所 香取市佐原文化会館

▶ 入場料 無料

▶ 出演 香取市立小見川中学校、芦笛、佐原グリーンハーモニー、佐原混声合唱団、房総の会コーラボーチェ、水と森混声合唱団

▶ 問合せ コーラスフェスタinかとり実行委員会 上野

☎090-1265-4562

10月の納期

町県民税	第3期分
国民健康保険税	第4期分
(普通徴収)	第4期分
介護保険料	第4期分
(普通徴収)	第4期分
後期高齢者医療保険料	第4期分
(普通徴収)	第4期分

納付は便利な口座振替をご利用ください。



笑顔が溢れる借り人競争!

【10月】

おもな行事予定

- 12日⊕ 神崎町民運動会(午前9時・神崎中学校グラウンド)
- 24日⊕ 神崎町文化祭町民音楽会(午前9時・神崎ふれあいプラザ)
- 26日⊕ ハロウィン&花火(午前10時・道の駅発酵の里こうざき)
- 27日⊕ 神崎町文化祭芸能発表会(午前9時30分・神崎ふれあいプラザ)

各種相談

相談内容	日時・場所	問合せ・予約
法律相談 不動産・賃金・交通事故 離婚・相続等 ※予約制	10月17日(木)・11月21日(木) 13:30~15:30 役場1階小会議室	総務課 ☎⑦2111
町民相談 人権・行政・公害駆除 ※予約制	10月11日(金)・11月8日(金) 13:30~15:30 役場1階小会議室	総務課 ☎⑦2111
就労相談 ※予約制	10月23日(水) 13:00~17:00 ふれあいプラザ研修室	ちば北総地域 若者サポートステーション ☎0476-24-7880
教育相談 学習・進路 不登校・いじめ	随時受け付けています。相談日時については、事前にご相談ください。	教育委員会 ☎⑦1601

いじめに関する相談については、千葉地方法務局人権擁護課でも受け付けています。
☎043-247-9666 月~金 10:00~16:00

ごみ収集日

ごみは必ず収集日の朝8時30分までに地区のごみステーションに出してください。収集時間は当日のごみの量等により変わることがあります。

地区名	空きビン・空きカン	不燃ごみ	ペットボトル
本宿1・2・3	2(水)	9(水)	30(水)
本宿4・神宿・小松	3(木)	10(木)	24(木)
本宿5・今・高谷・郡・大貫	7(月)	14(月)	28(月)
松崎・向野・並木・古原・植房・藤の台	4(金)	11(金)	25(金)
武田・新・毛成・立野・成城台・四季の丘	1(火)	8(火)	29(火)

- ◎可燃ごみ収集日 毎週火・金曜日
- ◎プラマーク収集日 毎週水曜日

● 役場の電話番号 ●

役場庁舎内

名称	電話番号
総務課(庶務係・財政係・管財係)	72-2111
町民課(税務係)	72-2112
町民課(住民係・国保年金係・生活環境係)	72-2113
まちづくり課(企画係・建設係・農政商工係) 農業委員会	72-2114
議会事務局	72-2115
出納室	72-2116

ふれあいプラザ内

名称	電話番号
教育委員会	72-1601
保健福祉課	72-1603
地域包括支援センター	72-1607

古原浄水場内

神崎町水道事業	電話番号
○水道料金や給水契約等について 【事務受託者：第一環境株】	72-4545
○工事やその他水道に関すること 【まちづくり課(水道)】	72-3322

人口と世帯 9月1日現在 人口6,048人 男3,072人 女2,976人 世帯数2,453戸
広報こうざきは神崎町ホームページでもご覧になれます。(ホームページアドレス <http://www.town.kozaki.chiba.jp>)