



広報

こうざき

No.528
3月号

平成31年3月1日

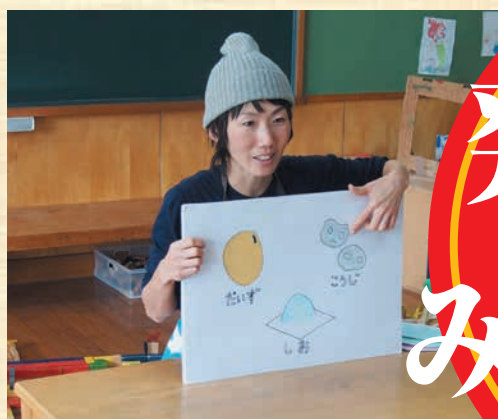

発酵の里 みそ仕込み



神崎町の味を堪能しよう！

発酵の里こうざき

酒蔵まつり2019

3月17日(日)開催



▲【株寺田本家】

関東で最大級の酒蔵まつり「発酵の里こうざき酒蔵まつり2019」を3月17日⑩に開催します。300年以上の伝統をもつ2軒の酒蔵、鍋店(株)と株寺田本家を結ぶ街道が歩行者天国となり、多くの来場者で埋め尽くされます。酒蔵見学や無料試飲(一部有料)のほか、当日限定のお酒も販売されます。仮設ステージでは、神崎芸座連の演奏や抽選会などを行います。また、会場には神崎町のゆる

▼【鍋店株】



キャラ「なんじゃもん」が登場するほか、約200の露店が並び、発酵食品や地元産物などが販売されます。ご家族で一日楽しく過ごせますので、ぜひ、ご来場ください！なお、本年はスケジュールの関係により観光大使「門戸竜二」さんによる花魁道中おいらん道中は実施できないこととなりました。毎年ご好評いただき、楽しみにされていた皆様には大変申し訳ございませんが、よろしくお願いいたします。

国道は歩行者天国になります

交通規制のお知らせ

イベント開催に伴い、下図のとおり交通規制を行いますので、ご協力をお願いいたします。



◆規制日時 平成31年3月17日⑩
午前8時30分から午後4時まで

※規制期間は上記のとおりですが、規制期間前後は、準備・片付けの関係上路上が混み合うため、迂回をお願いする場合があります。

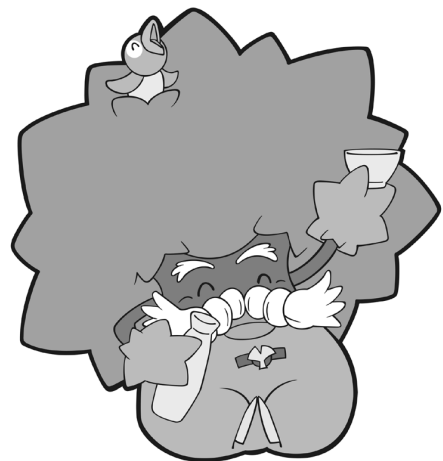

● イベントガイド ●

- 日時 3月17日⑩ 9:00~15:30
- 会場 鍋店(株)神崎酒造蔵、(株)寺田本家、河岸通り、国道沿い(歩行者天国)
- 内容 試飲、酒蔵見学、地元農産物や発酵食品販売・既存商店も参加し約200店が出店、祭囃子の演奏と踊り、各種イベント他
- 駐車場 神崎神宿圃場
- ※車を運転する方の飲酒は固くお断りします。
- 問合せ まちづくり課 ☎2114

～口座振替新規加入促進キャンペーンを実施します～

■キャンペーン期間：平成31年3月1日～3月29日

町は、町税の口座振替を周知拡大する一環として、口座振替新規加入促進キャンペーンを実施します。

新規に口座振替の手続きをいただいた方に「なんじゃもんグッズ」を贈呈いたします。

1 キャンペーン期間

平成31年3月1日（金）～3月29日（金）

2 対象税目

期間中に新規に口座振替手続き（税目の追加を含む）をした方は自動的にキャンペーンの対象となります。

- 町県民税（普通徴収）
- 固定資産税
- 国民健康保険税（普通徴収）
- 軽自動車税

※なお、次のいずれかに該当する場合は、キャンペーン対象外とさせていただきます。

- ・納税義務者が法人の場合
- ・すでに利用している口座振替をやめて、再度手続きした場合

3 申込方法

口座振替依頼書（町内金融機関または町役場で配布）に必要事項を記入し、通帳届出印を押印の上、取り扱い金融機関窓口で手続きをしてください。

※町役場での口座振替の手続きはできませんのでご注意ください。

※各納期限の2か月前までに、お申込みください。

※なんじゃもんグッズは後日、町役場から発送させていただきます。

4 申込場所

預貯金口座のある金融機関

※千葉銀行、佐原信用金庫、かとり農業協同組合、みずほ銀行、三菱UFJ銀行、千葉興業銀行、京葉銀行、りそな銀行、ゆうちょ銀行、郵便局（千葉県・東京都・神奈川県・茨城県・栃木県・群馬県・埼玉県・山梨県内に限ります。）



手続きお待ちしております
おります♪

先着20名様に
発酵の里ころごきお猪口を
プレゼント☆



【問合せ】

町民課 税務係 ☎72 2 1 1 2

春季全国火災予防運動

3月1日(金)～7日(木)に、春季全国火災予防運動が行われます。春は冬に比べて暖房器具などの火気を使用する機会が少なくなるにもかかわらず、空気の乾燥や強風などの気象的条件から多くの火災が発生しています。各家庭においても火の取扱いに十分な注意を払い、火災予防を心がけましょう。

◆春先は小さな火が大きな火事に

冬から春先にかけては山火事も多くなる時季です。日本で発生する山火事の多くが1月から5月にかけて集中しています。この時季は、空気が乾燥し、枯れ草や落ち葉などが燃えやすい状態になっていることに加え、強風も多く発生し、小さな火でも燃え広がりがやすくなっています。

火の消し忘れなどちょっとした不注意が、大きな山火事につながります。屋外で火を使うときには、気象状況や周囲に燃えやすいものがないかなど注意するとともに、近くに消火用の水を必ず用意し、火から離れないようにしてください。

大切な自然を火災から守るためにも、屋外での火気の取り扱いには十分気をつけましょう。また、たばこの投げ捨てはやめましょう。

◆「放火」対策を

放火による火災は、一般住宅や事務所などの建物への放火だけでなく、車両や敷地内の可燃物が放火され、火災になるケースも多くなっています。

放火を防ぐためには、家の周りに燃えやすいものを置かないなどの、一人ひとりの注意が重要です。また、放火は地域の治安にも関わることなので、地域住民が協力して「放火されない、放火させない、放火されても被害を大きくさせない」ということを基本に、防火対策に取り組むことが必要です。皆さんも、自治会や町内会など地域ぐるみで、放火されやすい場所や状況などを把握し、対策を話し合ってみてはいかがでしょうか。



◆たばこの後始末を確実に

近年、たばこが原因とみられる火災により、多数の死傷者が発生しています。たばこによる火災発生は喫煙者のマナーによるところが大きく、そのほとんどが消し忘れ等の不注意により発生しています。

喫煙をする際には以下のポイントに注意しましょう。

- ・喫煙時は、灰皿または携帯灰皿を用意し、投げ捨ては絶対行わない。
- ・吸殻は水などをかけて、確実に消火する。
- ・灰皿は、こまめに掃除し、吸殻をためないようにする。
- ・寝たばこはしない、させない。

◆悪質な訪問販売に注意

「消防署から来た」と言って、消火器・住宅用火災警報器等を高額な値段で売り付けるといった被害が発生しています。

消防職員が消火器等の販売を行うことはありません。悪質な訪問販売には十分注意してください。

※火災予防運動期間中の防火相談は消防本部予防課または最寄りの消防署へ。

▼問合せ

成田市消防本部予防課

☎047612011591

成田市大栄消防署下総分署

☎047619614023

浄化槽汚泥処理手数料の改定について

香取広域市町村圏事務組合では、平成28年度に使用料・手数料の見直しを実施し、浄化槽汚泥処理手数料を改定いたしました。急激な負担増とならないよう、2段階に分けて実施しております。

浄化槽汚泥処理手数料は、住民の皆様が個別に契約を締結しております浄化槽清掃業者の清掃料金に含まれており、業者から香取広域市町村圏事務組合に支払われています。

ご理解、ご協力をお願いいたします。

▶問合せ 香取広域市町村圏事務組合 業務課 業務班 ☎0478-78-1311

処理年月日	金額
平成28年度まで	1円/ℓ
平成29年4月1日～	3円/ℓ
平成31年4月1日～	4円/ℓ



平成31年4月1日スタート！



国民年金保険料の産前産後免除制度

▶対象者 国民年金第1号被保険者で出産日が平成31年2月1日以降の方

▶免除期間

出産予定日または出産日が属する月の前月から4か月間の国民年金保険料が免除されます。
なお、多胎妊娠の場合は、出産予定日または出産日が属する月の3か月前から6か月間の国民年金保険料が免除されます。

※出産とは、妊娠85日（4か月）以上の出産をいいます。

（死産、流産、早産された方を含みます。）

例1）出産日が平成31年2月1日の場合は、平成31年4月分が免除対象月

例2）出産日が平成31年3月1日の場合は、平成31年4月、5月分が免除対象月

▶届出期間 出産予定日の6か月前から届出可能です。

※ただし、提出ができるのは平成31年4月からです。

▶必要書類 ・出産前に手続する場合：母子健康手帳など

・出産後に手続する場合：原則として、書類は不要です。

ただし、被保険者とお子様が別世帯の場合は戸籍謄（抄）本、出生証明書など
出産日及び親子関係がわかる書類が必要です。

・窓口に来られる方のご本人確認できるもの（運転免許証等）

▶届出先・問合せ 町民課 国保年金係 ☎⑦2 1 1 3

新生活の手続きを忘れずに！

進学や就職などで引っ越された方は、原則、現在住んでいる寮・アパート等が住所地になります。

住所の異動がある方は、住民基本台帳法に基づき、転出・転入の手続きをする必要があります。

住民票は、国民健康保険、義務教育の就学などの行政サービスや選挙人名簿への登録などにつながる大切な情報ですので、忘れずに手続きをしましょう。

転出届に必要なもの

- ① 印鑑
- ② 印鑑登録証（登録者のみ）
- ③ 国民健康保険被保険証（加入者のみ）
- ④ 後期高齢者医療被保険者証（加入者のみ）
- ⑤ 介護保険被保険者証（加入者のみ）
- ⑥ 本人確認書類（運転免許証、パスポート、マイナンバーカード等）

*届出する人が転出者本人または世帯主でない場合は委任状が必要です。

▶問合せ 町民課 住民係 ☎⑦2 1 1 3



農村環境資源を保全し、魅力あるものにしたい

多面的機能支払交付金事業の活動を紹介

平成19年度に「農地・水・環境保全向上対策」として始まったこの事業は、農村環境を地域ぐるみで保全し、故郷の農村風景を守っていくことを目的として実施されておりますが、水田が雨水を貯留することにより洪水被害を緩和するダム効果をはじめとした、農地の持つ多面的な機能に対しても目を向け、さらに保全活動を強固なものにしたいという考えから、平成26年度に多面的機能支払交付金事業と名を改め、旧制度から通算して12年目が終わろうとしております。

本町では今年度10集落が取り組み、農道の除草や用排水路の泥上げ等を共同で実施しております。また、本事業の一環として、農村環境資源を魅力あるものにするために、農地や農道等を利用した花の植栽等の景観形成も行っています。また、そのうち8集落は農道舗装や排水路補修・用水施設の修繕といった施設の長寿命化も実施しております。本事業で行われている活動の一部を紹介します。



郡地区：砂利敷であった農道を整地し、自力施工によりコンクリート舗装を行っています。郡地区の活動により下総神崎駅南口の農道は舗装されています。



新地区：新地区から香取市へ抜ける町道沿いに色とりどりの花を植栽し農村風景に彩りを添えました。



今地区：利根川側道沿いの畑にコスモスを植栽しました。満開になると見事なもので、地区の憩いの場になりました。今年度設立し活動を開始しております。



神崎神宿地区：農道の凸凹箇所に碎石を投入し、均して路面の維持をしています。また、向野地区と合同で農業用排水路の草刈りも実施しています。

※まだ活動をしていない地区であっても活動組織を設立できます。

活動に興味のある地区はまちづくり課産業係へお問い合わせ下さい。☎2114

千葉県議会議員の定数と選挙区が変わります！

【前回の選挙区から変更のあった選挙区の区域及び定数】

前回の選挙区	定数	変更後の選挙区	定数	増減
香取市	2	香取市・ 香取郡神崎町・ 香取郡多古町	2	△1
香取郡	1	銚子市・ 香取郡東庄町	2	
銚子市	2			

県議会議員選挙 投票日 4月7日㊤

県議会議員は、皆さんの意見を県議会や県政に届ける代表者です。

県議会では、県の条例や予算の審議など、皆さんの生活に直結する重要な意思決定を行っています。

国が支える・安心が大きくなる

“担い手積立年金” 農業者年金でゆとりある老後を



農家の皆さん、あなたの老後生活への備えは十分ですか？年金は家族一人ひとりについて準備することが大切です！老後の備えは国民年金プラス農業者年金が基本です。積立方式の確定拠出型年金で少子高齢時代でも安心な農業者年金に是非ご加入ください!!

- ① 国民年金の第1号被保険者（国民年金保険料納付免除者を除く。）で、年間60日以上農業に従事されている20歳以上60歳未満の方が加入できます。
- ② 積立方式で年金額は加入者・受給者の数に左右されない、少子高齢時代に強い制度です。
- ③ 月額2万円から6万7千円までご自身のライフプランに合わせた保険料を自由に選択できます。
- ④ 認定農業者の方には年齢により保険料の手厚い国庫補助があります。
- ⑤ 公的年金ならではの税制上の優遇措置があります。支払った保険料は全額が社会保険料控除の対象となり、所得税・住民税の節税につながります。支払われる年金にも公的年金控除が適用されます。
- ⑥ 途中で脱退しても積み立てた保険料に応じ年金が受けられ、加入者、受給者の方が80歳までに死亡された場合には、80歳までに受け取れるはずであった年金を死亡一時金として遺族の方が受給できます。

▶ 加入申込み・ご相談先

(独)農業者年金基金 ☎03-3502-3199

神崎町農業委員会 ☎㊤2114、JAかとり神崎支店 ☎㊤2131

発酵の里の食育学習

大豆から育てる味噌仕込み体験授業

神崎・米沢小学校の3年生は毎年、7月の大豆の種まきから12月の大豆の収穫、2月の味噌仕込みまで年間を通じ食育学習の一環として味噌を仕込んでいます。発酵の里の子どもたちは、自分で味噌を仕込めるようになり、農作物を育てることの大変さや発酵食品の素晴らしさを実感。発酵の里である神崎町ならではのとても貴重な体験です。

ここでは、1年を通して行ってきた食育学習をまとめて紹介します。

7月 大豆の種まき

大豆一粒ずつに丁寧に土をかぶせます。



10月 枝豆の収穫

枝豆を収穫し、茹でて試食しました。



12月 大豆の収穫

大豆一粒ずつさやから取り出します。



2月 味噌仕込み

茹でた大豆と塩、糨を混ぜ、丸めて樽に詰める。

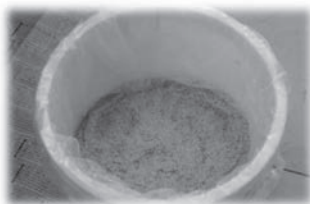

仕込んだ味噌は1年間熟成させ、給食で使われます。
発酵してまろやかになり、栄養も満点！1年後が楽しみです。



鬼は〜そとっ!
福は〜うちっ!

町内で節分祭・豆まき

2月3日に神崎神社で節分祭が、2月1日に神崎保育所、2月4日に米沢保育所で豆まきが行われました。

神崎神社の節分祭には、年男や氏子代表が投げる福銭を取ろうと多くの人が集まりました。保育所の豆まきでは、大きな鬼に子供たちは大パニック。鬼を追い払おうと、勇気を出して豆を投げていました。



多くの人でにぎわう神崎神社



元気に豆をぶつけるぞ！鬼は〜そとっ！
(米沢保育所)



鬼退治の後は福の神と、福は〜うちっ！
(神崎保育所)



おやつに焼きたてのイワシ(メザシ)を食べました
(米沢保育所)

発酵の里 NEWS

おはなしのとびら「手前みそ仕込み」

第15回ぶくぶく講座は、手前みそ仕込み！毎月、教育委員会が開催している絵本の読み聞かせ「おはなしのとびら」に参加している親子18組が集まりました。原料は、神崎産無農薬在来大豆、発芽玄米糶、伝統海塩海の精を使い、親子で大豆を潰し1キロの味噌を仕込んで持ち帰りました。ランチには、おむすびと発酵の里3種の合わせ味噌を使ったみそ汁をいただきました。みその完成は一年後、それぞれの家庭で熟成されたみそが今から楽しみです。



来たれ、未来のアスリート！

神崎町スポーツ少年団員を

募集!!

子どもたちの体力づくり、健全育成を目的に活動するスポーツ少年団。

現在は下記の団体がスポーツに親しんでいます。元気な子どもたちの参加をお待ちしています！



神崎エンジェルス

(軟式野球)

- ◇対象 小学1年生から6年生
- ◇活動日 毎週土・日曜日 8:30~
- ◇練習場所 神崎町民野球場
- ◇申込み・問合せ
 長谷 芳幸 ☎090-2485-7289
 久保木 豊 ☎090-2555-6885
 ※指導者も随時募集しています。



神崎HBC

(バスケットボール)

- ◇対象 小学3年生以上
- ◇活動日 毎週水曜日 19:00~20:30
- ◇練習場所 神崎中学校体育館
- ◇申込み・問合せ
 周浦 智美 ☎090-4824-1155



F C 神崎

(サッカー)

- ◇対象 小学1年生から6年生
- ◇活動日 毎週土・日曜日 8:30~12:00
- ◇練習場所 わくわく西の城グラウンド
- ◇申込み・問合せ
 松岡 克弘 (監督) ☎⑦3159
 浦野 勝史 (事務局) ☎⑦4161
 ※指導者も募集しています。



少林寺拳法神崎支部

- ◇対象 小学1年生以上
- ◇活動日 毎週月・木曜日 19:30~21:30
- ◇練習場所 神崎中学校体育館
- ◇申込み・問合せ
 大久保 勝男 ☎090-4206-2978
 ※一般の方も老若男女問わず募集しています。



神崎サンダー

(ミニバスケットボール)

- ◇対象 小学1年生から6年生
- ◇活動日 毎週土・日曜日 10:00~12:00
- ◇練習場所 神崎小学校体育館
- ◇申込み・問合せ
 太田 拓己 ☎090-1430-2193



子育て支援

高校生等医療費を助成します



◇助成額と助成方式

医療費自己負担分（総医療費の3割）から、市町村民税の課税区分により高校生等医療費助成自己負担金（町民税の所得割課税世帯は通院1回200円・入院1日200円・調剤0円、所得割非課税世帯は通院・入院・調剤0円）を差し引いた額を、償還払い方式で助成いたします。（受給券の発行はありません。）

◇助成金支給の手続き

医療機関診療後に窓口で医療費自己負担金を支払い、「高校生等医療費助成金交付申請書」を記入のうえ左記のものをご用意いただき神崎町保健福祉課まで申請してください。

①領収書（原本）

※医療費を支払った翌日から2年以内のもの

②印鑑

◇その他

登録申請後に変更があった場合は、変更登録が必要になります。

※各種申請書は神崎町ホームページまたは保健福祉課窓口にあります。

▼問合せ 保健福祉課 ☎ 1603

◇助成対象者

神崎町に住民登録があり、15歳到達以後の最初の4月1日から18歳到達の最初の3月31日までの間で、保護者に監護されている高等学校並びに各種専門学校等に就学している者。

◇助成対象外となるもの

- ① 高校生等で医療保険各法の保険給付の対象とならなかった者
- ② 保護者が所得に関する申告をしていない場合
- ③ 保護者が町税等の滞納がある場合
- ④ 高校生等が就職し保護者の扶養から外れた場合
- ⑤ 高校生等が婚姻した場合
- ⑥ 生活保護法による保護を受けている場合
- ⑦ 高校生等が児童福祉法に規定する施設へ入所している場合
- ⑧ 高校生等が児童福祉法に規定する小規模住居型児童養育事業を行う者又は里親に委託されている場合

◇資格登録申請

事前に資格登録申請を行います。登録には「高校生等医療費助成受給資格登録申請書」を記入のうえ、左記のものをご用意いただき神崎町保健福祉課までご提出ください。

① 学生証等就学が証明される書類（写し）

② 学生の健康保険証（写し）

③ 保護者の振込先口座（写し）

④ 印鑑

⑤ 転入の方のみ：保護者の課税証明書

（非課税証明書）

◇助成対象医療

通院・入院・調剤。

但し、予防接種や診断書等文書料等の保険適用外医療費、学校管理下での負傷・疾病で（独）日本スポーツ復興センター該当の災害共済給付医療費、また、育成医療等、公費医療費制度適用の医療費は対象外となります。

☆☆☆ 発酵の里 きらきら健康メモ ☆☆☆

3月は、『自殺対策強化月間』です。

『あなたの睡眠力は大丈夫ですか?』

あなたは、深く眠ることができる「睡眠力」は大丈夫ですか?毎晩ぐっすり眠れていますか?よく眠れるの1つの目安は、「すっきり起きられて、日中に元気に活動できる」かどうかになります。

睡眠不足が長く続くと、心とからだに害を及ぼし、仕事や勉強の効率が下がります。

あなたの睡眠力を高め、質の高い睡眠をとれるよう、下記の7つのポイントを今すぐ実践してみてくださいませんか?



質の高い睡眠がとれる7つのポイント!!

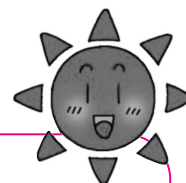

1. 目が覚めたら太陽の光を浴びましょう。

人の体内時計は約25時間とされています。この周期は太陽の光を浴びることで、24時間にリセットされます。浴びないと睡眠と覚醒のリズムがずれ、からだに悪影響を及ぼします。

2. テレビやパソコン・スマートフォンは寝る1時間前までにやめましょう。

強い光は脳を覚醒させ、寝つきを悪くします。

3. 寝る2時間前までに軽い運動をしましょう。

ウォーキングなどの軽めの運動は良い眠りに誘います。ただし寝る2~3時間前に終わるようにしましょう。

4. 寝る前の飲酒や刺激のある食べ物はやめましょう。

寝る前の飲酒は眠りが浅くなります。

また、コーヒーやお茶などカフェインを含む飲み物、辛い食べ物などの刺激物は避けましょう。

5. ぬるめ(約39℃)のお湯にゆっくりと入浴しましょう。

寝る1~2時間前に、ぬるめのお湯でゆっくりとした入浴がお勧めです。

6. 眠気を感じてから布団に入り、朝は同じ時間に起きましょう。

眠くないのに無理に布団に入ると、かえって睡眠の質を悪くしかねません。睡眠時間にこだわり過ぎずに、眠くなってから布団に入りましょう。

7. 睡眠時間を記録しましょう。

スマートフォンのアプリ等を活用して睡眠時間を記録し、すっきり眠れた時の生活を振り返り、快眠のコツを探してみましょう。

※よく眠れない日が続く場合は、職場の産業医やかかりつけ医等に相談しましょう。

【その他相談窓口】

◎神崎町保健福祉課（健康や福祉サービスに関連すること） ☎0478-72-1603

◎神崎町地域包括支援センター（高齢者に関すること） ☎0478-72-1607

◎健康相談ダイヤル24（24時間年中無休） ☎0120-531-171



病気と仕事のことで悩みを抱えていませんか

治療と仕事の両立支援

がん・脳卒中・心疾患・糖尿病・肝炎・難病など、治療が継続する病気にかかった。

でも仕事を続けたい、治療と仕事を両立できるか不安、今後の働き方について誰に相談したらいいかわからない、職場の理解・協力が得られない、治療に合わせた短時間勤務や休暇取得が難しい。そんな相談に応じています。

▶ 仕事をしながら治療を続けることのできる時代

日本人の2人に1人ががんになると言われています。がんと診断された患者の内3人に1人が20～64歳の働く世代です。現在32.5万人が仕事をしながらがんで通院しています。患者にとって仕事は生きがいであり経済的支えです。退職を考える前に治療と仕事の両立について相談してみましょう。

▶ 両立支援促進員が無料で相談に応じています

労働者や事業者の依頼により、両立支援促進員が労働者・事業者・医療機関の連携をお手伝いします。

▶ 問合せ 千葉県地域両立支援推進チーム

独立行政法人労働者健康安全機構 千葉県産業保健総合支援センター

〒260-0013 千葉市中央区中央3-3-8 日進センタービル 8階

☎043-202-3639 平日9:00～16:00 <http://www.chibas.johas.go.jp>



肝がん・重度肝硬変の入院医療費助成

県では、B型・C型肝炎ウイルスに起因する「肝がん・重度肝硬変の入院医療費の助成」を平成30年12月から実施しています。詳しくはホームページでご確認ください。

▶ 対象 次の5つの条件をすべて満たしている方

- ①千葉県にお住まいの方（千葉県内の市町村に住民登録のある方）
- ②対象医療を必要とする方で、保険診療などの際に自己負担がある方
- ③B型・C型肝炎ウイルス起因の肝がん・重度肝硬変と診断され、都道府県が指定する医療機関で入院治療を受けている方
- ④世帯収入がおおむね370万円以下の方
- ⑤肝がん・重度肝硬変の治療の研究に協力していただける方

▶ 申請先 香取健康福祉センター（香取保健所） ☎9161

▶ 問合せ 県疾病対策課 ☎043-223-2575

国家公務員募集

人事院は2019年度（平成31年度）に次の国家公務員採用試験を行います。

▶ 総合職試験

（院卒者試験、大卒程度試験）

受付期間 3月29日（金）～4月8日（月）

1次試験 4月28日（日）

▶ 一般職試験（大卒程度試験）

受付期間 4月5日（金）～4月17日（水）

1次試験 6月16日（日）

▶ 一般職試験

（高卒者試験、社会人試験（係員級））

受付期間 6月17日（月）～6月26日（水）

1次試験 9月1日（日）

【注】申込みはインターネットにより行ってください。

（<http://www.jinji.go.jp/saiyo/saiyo.htm>）

▶ 問合せ 人事院関東事務局

☎048-740-2006～8

日本の未来を支える 自衛官幹部候補生募集

▶ 幹部候補生（一般）

応募資格

大卒程度試験：22歳以上26歳未満の者（20歳以上22歳未満の者は大卒（見込含）、修士課程修了者等（見込含）は28歳未満の者）

院卒者試験：修士課程修了者等（見込含）で、20歳以上28歳未満の者

受付期間 3月1日（金）～5月1日（水）

一次試験 5月11日（土）・12日（日）

▶ 幹部候補生（歯科・薬剤科）

応募資格

専門の大卒（見込含）20歳以上～30歳未満の者（薬剤は20歳以上28歳未満の者）注：細部制限あり、詳しくは下記にお問合せください。

受付期間 3月1日（金）～5月1日（水）

一次試験 5月11日（土）

※年齢はいずれも平成32年4月1日現在

▶ 問合せ 自衛隊千葉地方協力本部成田地域事務所

☎0476-22-6275

たんぽぽ広場・どんぐりの森

開設のお知らせ



「近くに遊び場がない」「お友達がいない」などの育児中のママ、お子さまと一緒に遊びに来ませんか。

	開設日等	申込み	問合せ
たんぽぽ広場	1回目は4月17日（水） 9：30（受付）～11：30 各保育所 ※年間スケジュールは右記 へお問い合わせください。	神崎・米沢各保育所、保健福祉課 で随時受付します。	神崎保育所 ☎📞2058 米沢保育所 ☎📞2810
どんぐりの森	1回目は4月16日（火） 毎週火・木曜日 10：00～12：15 神崎町学童保育所	神崎町学童保育所で開設日に随時 受付します。	町保健福祉課 ☎📞1603

3月1日（金）～3月7日（木）

子ども予防接種週間



適正な時期に接種しましょう！

こだわり派の女性もびっくり！

新作!

レストランオリゼのメニューを1つに凝縮した
オリジナル弁当を5つからご注文いただけます。
内容一部：塩麹唐揚げ・鯖の醤油糀焼き・揚げみそ餃子

町内特別価格：950円



〒289-0224

千葉県香取郡神崎町松崎855

Tel : 0478-70-1711

<http://hakkounosato.com>

Facebookもやっています。

ぜひ、いいね！して下さい。

町長の動き **1月** 1月1日～1月31日

- 4日 仕事始め、庁議
 7日 千葉日報社新春賀詞交歓会（千葉市）
 9日 香取郡市町会名刺交換会、香取郡市町会臨時総会（香取市）
 13日 成人式



- 14日 神崎町消防団出初式
 18日 香取特別支援学校創立40周年記念式典
 22日 老人クラブ連合会新年会（成田市）
 23日 県統計功労者表彰式（千葉市）
 24日 香取警察署員激励会（香取市）
 28日 千葉県「道の駅」に関する意見交換会（千葉市）
 29日 衆議院議員林代議士政治活動35周年を祝う会（千葉市）
 30日 (株)発酵の里祈願祭、道の駅経営会議
 31日 平成31年度当初予算査定、農事実行組合長委嘱状交付式

保健・介護行事予定 **3月** 3月1日～3月31日**保健事業**

- **すくすく相談（育児相談）** ※要予約
 12日(火) 10:30～15:30 ☎(7) 1603
- **健康相談**
 12日(火) 13:00～15:00 一般町民対象
- **離乳食教室**
 6日(水) 10:00～13:30
 対象・生後6か月から9か月の乳児とその保護者
- **からだメンテナンス教室 65歳以下が対象**
 13日(水) 18:30～20:00
 ※要予約 ☎(7) 1603
- **1歳6か月児・3歳児健康診査**
 15日(金) 13:00～13:30受付
 対象・平成29年8月～9月出生児
 ・平成27年8月～9月出生児

介護事業

- **ふれあい介護セミナー**
 （リハビリ王子と体づくり） ※要申込
 5日(火) 9:30～12:00
- **発酵カフェ**
 11日(月) 13:30～15:30
 神崎ふれあいプラザ集団指導室
- **元気あっぷ教室 65歳以上が対象**
 （本宿1・2・5、並木地区）
 13日(水) 10:00～12:00
 神崎ふれあいプラザ

☆保健事業の会場は神崎ふれあいプラザです。

どこに頼んでもいいかわからない工事…お電話下さい！

リフォーム・増改築

ヤマケン

香取市佐原 (株)山本住建

TEL.0478-52-4545

人も建物もメンテナンスが必要です。

木製建具
 家具製作
 ガラス工事



増築・建て替え
 フェンス・ブロック
 外構工事全般
 カギ取り替えなど

防災行政無線情報メール・不審者情報メールへの登録をお願いします。

防災行政無線の放送内容や不審者情報を携帯電話にメール配信するサービスを行っていますので、登録にご協力お願いします。

◆防災メール（携帯電話）登録方法

1. URLから登録

<http://www.town.kozaki.chiba.jp/mobile/>

2. QRコードから登録

3. 1か2でアクセスして頂くと登録画面になります。

すので利用規約をよく読んで頂いた上で登録をお願いします。登録料、情報料は無料です。ただし、登録の際やメール受信にかかる通信料などの費用は利用者の負担となります。

○問合せ

防災行政無線情報メール 総務課 ☎ 22111

不審者情報メール 教育委員会 ☎ 1601



《短歌》 今井 勉

広報 文芸

節分の豆撒く声も遠退きて幼き頃のふるさと想ふ

本宿 今井 勉

藍染の曼茶羅供見る潮音寺母子の願ひの万燈会なり

毛成 長島 利枝

ガラス越しあさかげ廊下にうらうらと心のままに藤椅子揺るる

本宿 平野 安彦

車椅子押す人増えるクリニック少子高齢の具体を見たり

本宿 木内 貫治

所在なくをりし昼すぎ訪ね来し娘の声あかるく背戸より聞こゆ

小松 石橋 義江

もこもこと土竜の盛り土ぬれ光る春爛漫を言祝ぐならむ

神宿 高木 朝司

十六夜の月は鈍色の空にあり草霜なべて沈む夜明け前

今 石井 昌良

《俳句》 高柳 文人

友の計の身近に続き春寒し

並木 酒井 朝子

いぬふぐり道路真直に造成地

本宿 高柳 迪子

秩父路や段々畑春霞

香取市 澤田多恵子

少女達春泥の路地抜けて行く

本宿 森之小人

《川柳》 石橋 喜久雄

暮れなずむ電車待つ目に赤ちようちん

細 辛

単線は 急がず騒がず 自己主張

おかめ

ハイハイと 軽い返事に 重い腰

五月

消費税 おかげさまにて 物価高

正 夢

くじけるな 忘れた頃に 花が咲く

若 葉

昼寝して 河豚提灯の 姿あり

山 花

サラ川柳 言いたい言えぬ上司・部下

青

平成の 文字を記憶に 歳数え

大黒 天

観音の 参道掃除 何十年

つるや

【推薦句】

大好きな 餅一口で 救急車

むつき

高齢者になると、餅が好きになりますが、とかく

一口で食べてしまいがち、食べてから目を白黒？

救急車が来て……

短歌・俳句 川柳 募集

◆募集規定 用紙一枚につき2首(句)までとし、用紙のサイズは問いません。必ず、地区名と名前を明記してください。
◆応募先 〒289-1029 神崎町役場まちづくり課 ©応募いただいた短歌等は各会で選考のうえ、掲載します。

成田から、日本の空へ。

NARITAからの国内線就航都市がますます充実!!
ニッポンが、もっと身近に。
国内線の旅が、もっと気軽に。



Narita Airport

成田空港

検索

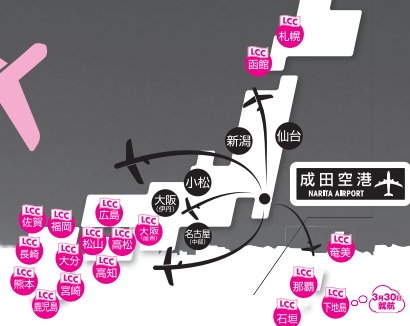

町では、町内外を問わず広報紙へ掲載する有料広告を募集しています。
掲載料は1回5,000円、3回連続12,000円、6回連続20,000円、12回連続36,000円です。広告の大きさや掲載期間に応じて掲載料を設定していますので、まちづくり課(☎ 22114)へお問い合わせください。

子の名前 保護者 地区名
 植田 耀心 一真 神宿
 元木 椋介 俊幸 成城台
 椿 大翔 大輔 成城台
 清藤 大和 勇太 小松

■おめでとう申し上げます





もとき りょうすけ
元木 椋介くん
平成31年1月8日生まれ
(母 睦美さん)



うえた あきむね
植田 耀心くん
平成30年12月29日生まれ
(母 佳奈さん)



せいどう やまと
清藤 大和くん
平成31年1月26日生まれ
(母 美穂さん)



つばき ひろと
椿 大翔くん
平成31年1月14日生まれ
(母 久美子さん)

住民だより (出生 死亡)
 1月1日〜31日受付

亡くなった方 年齢 地区名
 植木 あい 88歳 郡
 椿 久子 86歳 毛成
 山崎 やい子 85歳 古原
 石井 浩 78歳 古原
 木内 榮 83歳 向野
 木内美恵子 90歳 本宿
 佐藤 大 88歳 本宿
 木名瀬 政子 91歳 植新
 関 周也 74歳 植房
 根本 和子 88歳 並木
 山口 清 64歳 郡

■おくやみ申し上げます



きうち いおり
木内 伊織ちゃん
(小松)



しもかわ りゅうせい
下川 琉聖くん
(藤の台)



アモリン
AMREENちゃん
(古原)



ひろの たいち
広野 太一くん
(毛成)

私たちが虫歯のない子!

(1月25日、
3歳児健康
診査より)



医療法人 盡誠会

宮本病院

〒300-0605 茨城県稲敷市幸田1247
TEL 0299-79-2114
<http://miyamoto-hp.or.jp/>

神崎町内定期送迎バス運行中

地域とともに歩む医療を目指して

- ◆診療日/月曜日～土曜日
- ◆休診日/日曜日、祝祭日(院長予約以外)休診
- ◆受付時間/ (午前診療)8時30分～11時30分
(午後診療)8時30分～16時30分
- ◆診療時間/ (午前)9時00分～12時00分
(午後)14時00分～17時00分

※外来予定表、送迎時刻表などはホームページでご確認ください。

花粉症

症状に合わせたお薬を
処方致します。
お困りの方はご相談下さい。

(内科)院長/内科/呼吸器内科/消化器内科/循環器内科/整形外科/リハビリ科/小児科/精神科(初診完全予約制)/神経内科/泌尿器科/腎臓内科/人工透析/糖尿病・代謝内科/眼科/皮膚科/放射線科/内視鏡検査(完全予約制)/リウマチ科/認知症疾患医療センター(初診完全予約制)

お知らせ



募集と 催し

高校などの就学支援金

高校などの授業料の支援として、返済の必要のない「就学支援金」が支給されます。支給には、所得などの要件がありますので、詳しくは申請先にご確認ください。

- ▶ 申請先 入学する学校
- ▶ 申請期間 原則4月・7月
※必要に応じて他の月でも申請できます。※就学支援金には保護者などの所得制限がありますので、判定のため、あらかじめ確定申告などをおこなうことが必要です。

- ▶ 問合せ
(公立) 県教育庁財務課
☎043-223-4093
(私立) 県学事課
☎043-223-2155

障害年金の相談会

障害年金が、ご自身の場合もらえるかどうかわからない方に専門の社会保険労務士が受給要件、申請手続きについて無料で個別に説明します。

- ▶ 日時 4月16日、5月21日、6月18日(毎月第3火曜日) 13:30~16:30
- ▶ 場所 成田商工会議所
- ▶ 定員 約10人

- ▶ 対象 障害のある方、近親者
- ▶ 事前申込み 必要
申込み専用電話070-1541-7661
- ▶ 主催者、問合せ NPO法人 みんなでサポートちば 〒260-0016 千葉市中央区栄町36-10 YS千葉中央ビル8F ☎043-301-2311

航空科学博物館イベント情報

○航空ジャンク市

普段はあまりお目にかかれない航空部品や、エアライングッズなどを格安で販売いたします。

- ▶ 日時 3月9日④ 10:00~17:00、3月10日⑤ 10:00~16:00
- ▶ 場所 航空科学博物館1階 多目的ホール
- ▶ 費用 入館料のみ

○やさしい航空のはなし 「パイロットのおはなし」

日本航空パイロットの方の講演会です。業務内容や体験談などあまり聞くことのできない生の声なので、パイロットを目指している方は特に見逃せません。

- ▶ 日時 3月17日⑥ 13:00~
- ▶ 場所 航空科学博物館1階 多目的ホール
- ▶ 費用 入館料のみ

○JGSグランドハンドリング教室

航空機の運航において欠くことのできない様々な地上業務を行っている株式会社JALグランドサービス。そのスタッフの説明や航空機誘導のマーシャリングなどの体験ができるイベントです。

- ▶ 日時 3月21日⑦ 10:00~16:00
- ▶ 場所 航空科学博物館・館

- ▶ 内外
- ▶ 費用 入館料のみ

共通事項

- ▶ 開館時間 10:00~17:00
※入館締切16:30
- ▶ 休館日 月曜日(祝日の場合翌日)
- ▶ 入館料 大人 500円
中高生300円
4歳~小学生200円
- ▶ 問合せ 航空科学博物館
☎0479-78-0557

県立中央博物館大利根分館 大貫山興福寺涅槃図特別公開



神崎町の大利根分館受託資料の涅槃図を特別公開します。この涅槃図は、豊臣秀吉の朝鮮出兵で活躍した加藤清正が所持し、その後、藤堂氏(大貫の領主)に贈り、寺に寄進されたと伝えられています。ぜひお越しください。

- ▶ 開催日時 4月2日⑧~4月7日⑨(6日間) 9:00~16:30
- ▶ 入場料 集会室にて観覧のみ無料
- ▶ 会場及び問合せ 千葉県立中央博物館大利根分館(香取市佐原ハ4500)
☎⑤0101



【3月】

おもな行事予定

- 9日⊕ 神崎中学校卒業式（午前9時・神崎中学校体育館）
- 15日⊕ 神崎小学校卒業式（午前9時5分・神崎小学校体育館）
米沢小学校卒業式（午前9時40分・米沢小学校体育館）
- 17日⊕ 酒蔵まつり2019（午後9時・鍋店・寺田本家ほか）

各種相談

◎法律相談（予約制）

不動産・賃金・交通事故・離婚・相続などでお困りの方は、お気軽にご相談ください。弁護士が相談に応じます。（ご予約は前日までに総務課☎②111へ）

3月22日（金）・4月18日（木） 13:30～15:30 役場1階小会議室

◎町民相談（人権・行政・公害苦情）

人権問題や行政・公害に関する苦情・意見・要望がありましたらお気軽にお申し出ください。3月の相談は予約制になります。ご予約は前日までに総務課☎②111へお願いします。

3月8日（金） 13:30～15:30 役場1階小会議室

4月12日（金） 13:30～15:30 役場2階第一会議室

なお、相談日に都合がつかない場合は、直接相談員へ連絡してください。

◎教育相談

お子さんの学習、進路、不登校、いじめ等の相談に随時対応します。相談日時については、事前にご連絡ください。

教育委員会（神崎ふれあいプラザ文化ホール内）☎②1601

特にいじめに関する相談については千葉地方法務局人権擁護課でも受け付けています。☎043-247-9666 月～金曜日 10:00～16:00

ごみ収集日

ごみは必ず収集日の朝8時30分までに地区のごみステーションに出してください。収集時間は当日のごみの量等により変わることがあります。

地区名	空きビン・空きカン	不燃ごみ	ペットボトル
本宿1・2・3	6（水）	13（水）	27（水）
本宿4・神宿・小松	7（木）	14（木）	28（木）
本宿5・今・高谷・郡・大貫	4（月）	11（月）	25（月）
松崎・向野・並木・古原・植房・藤の台	1（金）	8（金）	29（金）
武田・新・毛成・立野・成城台・四季の丘	5（火）	12（火）	26（火）

◎可燃ごみ収集日 毎週火・金曜日

◎プラマーク収集日 毎週水曜日

● 役場の電話番号 ●

役場庁舎内

名称	電話番号
総務課（庶務係・財政係・管財係）	72-2111
町民課（税務係）	72-2112
町民課（住民係・国保年金係・生活環境係）	72-2113
まちづくり課（企画係・建設係・農政商工係） 農業委員会	72-2114
議会事務局	72-2115
出納室	72-2116

ふれあいプラザ内

名称	電話番号
教育委員会	72-1601
保健福祉課	72-1603
地域包括支援センター	72-1607

古原浄水場内

神崎町水道事業	電話番号
○水道料金や給水契約等について 【事務受託者：第一環境株】	72-4545
○工事やその他水道に関すること 【まちづくり課（水道）】	72-3322

人口と世帯 2月1日現在 人口6,122人 男3,100人 女3,022人 世帯数2,450戸

広報こうぎきは神崎町ホームページでもご覧になれます。（ホームページアドレス <http://www.town.kozaki.chiba.jp>）