



広報

こうざき



▲塩糍漬け



▲出汁取り



▶みそ玉

道の駅発酵の里こうざき 発酵体験教室 「ぷくぷく講座」



▼モッツァレラチーズ



▼藍染め

平成29年4月から始まったこの講座も、もうすぐ一年が経ちます。皆さんも、一度参加されてみてはいかがでしょう？
講座のご案内については、道の駅と町のホームページをご覧ください。



▲みそ仕込み



▲辛ムチ



▼トマト酵素ジュース



▲みそ玉

神崎町の味を堪能しよう！

発酵の里こうざき

酒蔵まつり2018

3月25日(日) 開催



▲試飲【株寺田本家】

関東で最大級の酒蔵まつり「発酵の里こうざき酒蔵まつり2018」を3月25日①に開催します。300年以上の伝統をもつ2軒の酒蔵、鍋店(株)と株寺田本家を結ぶ街道が歩行者天国となり、多くの来場者で埋め尽くされます。

酒蔵見学や無料試飲(一部有料)のほか、当日限定のお酒も販売されます。仮設ステージでは、バンド演奏やダンスなどを行います。また、会場には神崎町のゆるキ

▼酒蔵見学【鍋店株】



ヤラ「なんじゃもん」が登場するほか、約200の露店が並び、発酵食品や地元産品などが販売されます。ご家族で一日楽しく過ごせますので、ぜひ、ご来場ください！

なお、本年はスケジュールの関係により観光大使「門戸竜二」さんによる花魁道中は実施できないこととなりました。毎年ご好評いただき、楽しみにされていた皆様には大変申し訳ございませんが、よろしく願いいたします。

規制箇所は歩行者天国になります

交通規制のお知らせ

イベント開催に伴い、下図のとおり交通規制を行いますので、ご協力をお願いいたします。

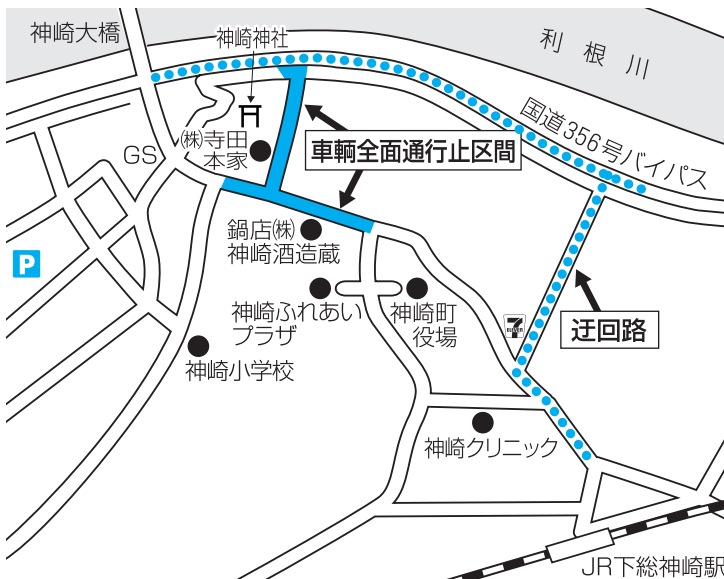

◆規制日時 平成30年3月25日①
午前8時30分から午後4時まで

※規制期間は上記のとおりですが、規制期間前後は、準備・片付けの関係上路上が混み合うため、迂回をお願いする場合があります。

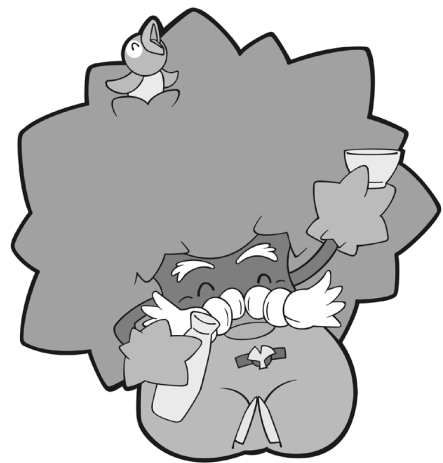

● イベントガイド ●

- 日時 3月25日① 9:00~15:30
- 会場 鍋店(株)神崎酒造蔵、(株)寺田本家、河岸通り、国道沿い(歩行者天国)
- 内容 試飲、酒蔵見学、地元産品や発酵食品販売・既存商店も参加し約200店が出店、祭囃子の演奏と踊り、各種イベント他
- 駐車場 神崎神宿圃場
- ※車を運転する方の飲酒は固くお断りします。
- 問合せ まちづくり課 ☎2114

神崎町スポーツ少年団員を募集!

子どもたちの体力づくり、健全育成を目的に活動するスポーツ少年団。現在は下記の団体がスポーツに親しんでいます。元気な子どもたちの参加をお待ちしています!

神崎エンジェルス (軟式野球)

- 対 象 小学1年生から6年生
- 活動日 毎週土・日曜日8:30~
- 練習場所 神崎町民野球場
- 申込み・問合せ
長谷 芳幸 ☎⑦4525
※指導者も随時募集しています。

F C 神崎 (サッカー)

- 対 象 小学1年生から6年生
- 活動日 毎週土・日曜日8:30~12:00
- 練習場所 わくわく西の城グラウンド
- 申込み・問合せ
松岡 克弘 (監督) ☎⑦3159
浦野 勝史 (事務局) ☎⑦4161
※指導者も募集しています。

神崎ジュニアテニスクラブ

- 対 象 原則として小学2年生から6年生の男女
- 活動日 毎週土曜日10:00~12:00
- 練習場所 神崎町民庭球場
- 申込み・問合せ
細田 稔夫 ☎090-5508-4126
※指導者も随時募集しています。

少林寺拳法神崎支部

- 対 象 小学1年生以上
- 活動日 毎週月・木曜日19:30~21:30
- 練習場所 神崎中学校体育館
- 申込み・問合せ
大久保 勝男 ☎090-4206-2978
※一般の方も老若男女問わず募集しています。



神崎エンジェルス



F C 神崎

上記のほかに、今年から子どもを対象とした2つのスポーツ団体が新たに設立されました。興味のある方は一度足を運んでみてください。

神崎HBC (バスケットボール)

- 対 象 小学3年生以上
- 活動日 毎週水曜日19:00~20:30
- 練習場所 神崎中学校体育館
- 申込み・問合せ
周浦 智美 ☎090-4824-1155

神崎サンダー (ミニバスケットボール)

- 対 象 小学1年生から6年生
- 活動日 毎週土・日曜日10:00~12:00
- 練習場所 神崎小学校体育館
- 申込み・問合せ
太田 ☎090-1430-2193

税負担の公平性を確保するため

税金の滞納は許しません

福祉や保健、教育、防災、ごみ処理などの行政サービスは、皆さんの納める税金で賄われています。

税金を滞納することは、税負担の公平性を欠くほか、町の財政を圧迫し、皆さんに提供するサービスが低下する恐れもあります。

町では、十分な資力がありながら納付しない滞納者に対して、滞納処分を積極的に行い、滞納の解消を図っています。

※滞納処分とは

町が滞納者の財産を差し押さえることです。事前の連絡や同意は必要ありません。これまでも法令に基づ

き財産の差し押さえを実施してきましたが、今後も引き続き調査の徹底・差し押さえを実施します。

◎差し押さえ対象財産の例

- ・ 預貯金（銀行等の預金）
- ・ 給与（月給・賞与）
- ・ 生命保険（給付金・解約返戻金など）
- ・ 不動産（土地・家屋）
- ・ 動産（自動車・バイクなど）

■国民健康保険税

を滞納すると…

財産差し押さへのほか、財産差し押さへのほか、保険証の有効期限の短い『短期被保険者証』や、医療機関窓口で医療費の全額を一時負担する『被保険者資格

証明書』が、保険証の代わりに発行されます。

■便利で確実な口座振替を

口座振替は、自動的に指定口座から引き落としになるため、役場や銀行等の窓口へ足を運ばなくて済みます。ぜひご利用ください。

■夜間の窓口延長

平日の日に税金等を納めることが難しいときは、夜間窓口延長をご利用ください。

*毎週火曜日 夜7時まで

■納税困難なときは相談を

失業や病気などで期限内の納税が困難な場合は相談してください。

■滞納処分の流れ

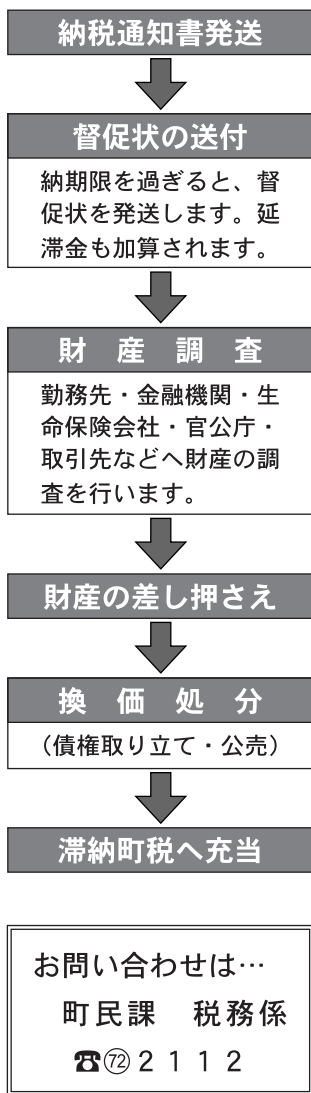

国民健康保険税 介護保険料

普通徴収の納期変更のお知らせ

平成30年度より、国民健康保険税と介護保険料の普通徴収の納期が変更になります。

これまでの納期は暫定賦課3期分を含め10期でしたが、今回、暫定賦課が廃止され、8期となります。期数が減少したことにより、1期当たりの納付額は増額されますので、口座振替をご利用の方は、残高不足等にご注意ください。詳細は下記のとおりです。

	H30.4	H30.5	H30.6	H30.7	H30.8	H30.9	H30.10	H30.11	H30.12	H31.1	H31.2	H31.3
	暫定賦課			本算定賦課								
変更前	1期	2期	3期	4期	5期	6期	7期	8期	9期	10期		
変更後				1期	2期	3期	4期	5期	6期	7期	8期	

お支払いには口座振替が便利です。お支払い等に関するお問い合わせは下記までお願いします。

- 国民健康保険税 町民課税務係 ☎️ 2112
- 介護保険料 保健福祉課介護保険係 ☎️ 1603

平成30年4月から

コンビニ納付がはじまります！

平成30年4月から、町税等がコンビニエンスストアで納付できるようになります。24時間、いつでも納付が可能となりますので、ぜひご利用ください。

納付できる税目等

平成30年4月以降に発行する納付書で、コンビニ納付が可能なものは次のとおりです。

- ① 固定資産税
- ② 軽自動車税
- ③ 国民健康保険税
- ④ 個人町民税
- ⑤ 介護保険料
- ⑥ 後期高齢者医療保険料

納付できる店舗等

セブンイレブン、ファミリーマート、ミニストップなど複数のコンビニエンスストアで納付できます。取扱店は納付書裏面に記載されていますので、ご確認ください。納付書に記載されているコンビニエンスストアであれば、全国どの店舗でも納付でき、手数料はかかりません。なお、従来どおり、金融機関・役場での窓口納付や口座振替も利用できます。

納付書の様式が変わります

コンビニ納付の開始により、納付書の様式が新しくなります。これまでの納付書は糊付等により綴じられていましたが、4月からは納付書は1枚ごとの単票となり、バーコードが印刷されます。納付書がバラバラになりますので、紛失にご注意ください。また、納付書の順番(期別)を間違えないよう納付をお願いします。

コンビニでの納付方法

① 納付する納付書だけをレジに出す

納付書は、納期ごとに1枚ずつで、綴られていません。複数枚をレジへ出すと、すべて納付するものと判断されてしまいますので、納付する納付書だけを出してください。

② 納付する

納付書のバーコードを読み取りますので、その金額を納付してください。支払いは現金での納付となります。電子マネー等の取り扱いについては、各店舗へお問合せください。

③ 領収証書とレシートを受け取る

領収証書とレシートを必ず受け取り、大切に保管(5年間)してください。

※納期限を過ぎると未納扱いとなり、督促状が発送されたり、延滞金が加算されたりする場合があります。納付書の年度・期別・納期限をお確かめのうえ、納期限内に納付してください。

◎ 問合せ

- ・各税に関すること
町民課税務係 ☎2112
- ・介護保険料に関すること
保健福祉課介護保険係 ☎1603
- ・後期高齢者医療保険料に関すること
町民課国保年金係 ☎2113

納付書(見本)

年度・期別・納期限をお確かめください
※納期限を超えるとコンビニでは納付できません

バーコードの印刷のない納付書はコンビニでは使用できません※役場窓口・金融機関では使用できます

● ご注意ください

- 次の納付書はコンビニ納付できません
 - ・記載された納期限を超えた納付書
 - ・30万円超などバーコードのない納付書
 - ・汚れや破損などでバーコードの読み取りができない納付書
 - ・記載内容を訂正した納付書

● 現金でのお支払いとなります

コンビニ納付は現金でのお支払いとなります。電子マネー等でのお支払いは、コンビニエンスストアによって取り扱いが異なりますので、各店舗へお問い合わせください。

● すぐに納税証明書が必要な場合

納付後1か月以内に納税証明書の交付を申請する場合は、領収証書を持参し、役場窓口で申請してください。

農地・農業用施設を守りたい

多面的機能支払交付金事業の活動を紹介

現在全国的に集落の高齢化や混在化の進行により、農地や農業用水などの資源を守る地域のまとまりが弱まってきております。このような状況下で、農村環境を地域ぐるみで保全し、故郷の農村風景を守っていくことを目的として実施されている、多面的機能支払交付金事業（旧農地・水保全管理支払交付金事業）も今年で11年目に入りました。

本町では、9つの集落が本事業に取り組み、農道の補修や除草・用水の泥上げ等を共同で実施することにより、農村環境資源を保全するだけでなく、集落の結びつきが強まることにもつながっております。また、集落の自力施工により砂利敷の農道をコンクリート舗装へ更新することや土水路をコンクリート水路へ更新することなど施設の長寿命化も実施されております。

加えて、本事業は農村環境資源を魅力あるものにするために、農地や農道等を利用した花の植栽等の景観形成も行っており、取組の一部を紹介します。

※まだ活動をしていない地区でも活動組織を設立できます。活動にご興味のある地区は、まちづくり課産業係（☎2114）へお問い合わせください。



並木地区：農道沿いにアジサイを植栽しております。年を重ねるごとに数を増すアジサイが、心を和ませてくれます。



毛成地区：町道武田毛成線沿いに植栽をしています。子ども会も参加し、色鮮やかな花を植えました。



立野地区：県道沿いにアジサイやビオラなどが植栽され、通学途中の生徒にも憩いを与えました。



古原地区：町道武田古原線沿いの農用地法面を利用して、農協女性部と老人クラブが中心となってヒマワリ等を植栽しました。

国が支える、大きな安心

“担い手積立年金” 農業者年金でゆとりある老後を

農家の皆さん、あなたの老後生活への備えは十分ですか？老後の備えは国民年金プラス農業者年金が基本です！平成14年に積立方式（確定拠出型）年金として再構築されました。メリットいっぱいの制度に是非ご加入ください!!

- ① 国民年金の第1号被保険者(国民年金保険料納付免除者を除く。)で、年間60日以上農業に従事されている方は誰でも加入できます。
 - ② 積立方式で年金額は加入者・受給者の数に左右されない、少子高齢化時代に強い制度です。
 - ③ 月額2万円から6万7千円までご自身のライフプランに合わせた保険料を自由に選択できます。
 - ④ 認定農業者の方には年齢により保険料の手厚い国庫補助があります。
 - ⑤ 公的年金ならではの税制上の優遇措置があります。支払った保険料は全額が社会保険料控除の対象となり、所得税・住民税の節税につながります。支払われる年金にも公的年金控除が適用されます。
 - ⑥ 途中で脱退しても積み立てた保険料に応じ年金が受けられ、加入者、受給者の方が80歳までに死亡された場合には、80歳までに受け取れるはずであった年金を死亡一時金として遺族の方が受給できます。
- 加入申込み・ご相談先 (独)農業者年金基金企画調整室 (☎03-3502-3942)、神崎町農業委員会 (☎☎2 1 1 4)、J Aかとり神崎支店 (☎☎2 1 3 1)

台湾修学旅行生のホストファミリーを募集

千葉県では観光誘致促進のため、海外からの訪日教育旅行の誘致に取り組んでいます。神崎町でも昨年5月に台湾から高校の修学旅行生のホームステイを受け入れしました。

ホームステイでは宿泊する学生を通じて、神崎町の魅力を台湾などの海外にPRするきっかけとなり、また、海外の生徒との交流を深め、異文化を体験できる貴重な機会になると思われまます。

今年も5月に台湾からの修学旅行生のホームステイを受け入れる予定ですので、受け入れをしていただくホストファミリーを募集します。

- 受入時間 午後4時頃～翌日午前9時頃
受入内容 ①集合場所への送迎
②夕食、朝食の提供
③日本の日常生活の体験（買物、散歩、家族団らん、家事手伝い等）
受入人数 1軒当たり2～4人
謝 礼 1人当たり5,000円程度
申込期限 3月28日㊥
申 込 先 まちづくり課企画係☎☎2 1 1 4



買い物支援(帰宅支援)バス「くすのき号」試験運行について

～平成30年4月2日から買い物支援(帰宅支援)バスが試験運行します。～

日常の買い物が不便な方々のサポート事業として、4月から無料で試験的運行を次のとおり開始し、サービスの課題等を把握、検証しつつ、より利便性の高いサービスとなるよう検討していきます。

－「くすのき号」の試験運行内容－

○運行日 毎週木曜日

1便 10:30(道の駅)→11:30(町内)

2便 13:30(道の駅)→15:00(町内)

○乗車場所 道の駅発酵の里こうざきの町内循環バス「きらきら号」バス停

※道の駅以外からの乗車はご遠慮願います。

○停車場所 町内循環バス「きらきら号」バス停

※道の駅からの乗車の際に、降所場所をお伝えください。

○料 金 無料

○定 員 7名

○車 種 ハイエース(リフト付き車両)

○問 合 せ 神崎町社会福祉協議会 ☎⑦4031

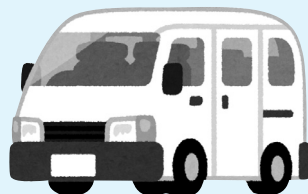

ふれあい介護セミナー

～みんなで学ぼう！救命講習～

救命方法、AEDの操作方法などが学べる講習です。もしもの時に備えて、是非ご参加ください！



○日 時 3月9日(金) 13:30～15:30

○場 所 神崎ふれあいプラザ集団指導室

○参加費 無料

○講 師 成田市消防本部大栄消防署下総分署職員

○内 容 簡単な救命処置・AED使用方法

○定 員 30名(事前申込制)

○その他 動きやすい格好でお越しください。

○申込期限 3月8日(木)

○申込先 町地域包括支援センター

☎⑦1607

たんぽぽ広場・どんぐりの森 開設

未就園児を対象として、たんぽぽ広場(親子教室)、どんぐりの森(親子の遊び場提供)を開設します。「近くに遊び場がない」「お友達がいらない」などの育児中のママ、お子さまと一緒に遊びに来ませんか。

	たんぽぽ広場 (親子教室・園庭開放)	どんぐりの森 (遊び場提供)
開設日・場所	1回目は4月18日(木) 9:30(受付)～11:30 各保育所 ※年間スケジュールは下記へお問い合わせください。	1回目は4月17日(水) 毎週火・木曜日 10:00～12:15 神崎町学童保育所
申込み	神崎・米沢各保育所、保健福祉課で随時受付します。	神崎町学童保育所で随時受付します。
問合 せ	神崎保育所 ☎⑦2058 米沢保育所 ☎⑦2810 保健福祉課 ☎⑦1603	

発酵の里の子どもたちが1年を通して味噌を仕込む食育学習

～大豆から育てる味噌仕込み体験授業～

神崎・米沢小学校の3年生は毎年、7月の大豆の種まきから12月の大豆の収穫、2月の味噌仕込みまで年間を通して食育学習として味噌を仕込んでいます。発酵の里の子どもたちが、自分で味噌を仕込めるようになり、農作物を育てることの大変さや発酵食品の素晴らしさを実感できる、発酵の里ならではのとても貴重な体験です。ここでは、1年を通して行ってきた食育学習をまとめて紹介します。

7月大豆の種まき

おいしい大豆できるかな～



大豆を一粒ずつ丁寧に植え、土をかぶせます。



10月枝豆の収穫

自分たちで育てた採れたての枝豆の味は最高!



枝豆を収穫し、茹でて食べました。

2月味噌仕込

皆で力を合わせて大豆を潰します



茹でた大豆と塩、糨を混ぜ、丸めて樽に詰めます。

12月大豆の収穫

手作業で一粒ずつ取るのって大変だね～



大豆を一粒ずつさやから取り出して、収穫します。



仕込んだ味噌は1年間熟成させ、給食で使われます。発酵してまろやかになり、栄養も満点。1年後が楽しみです。



餅つきにモzzarellaチーズづくり！ 道の駅 発酵の里こうざき「新春市」

1月28日、道の駅発酵の里こうざきで出品者協議会主催の「新春市」が開催されました。

会場では、もちつきを行いお雑煮や甘酒などの無料配布が行われたほか、抽選会やモzzarellaチーズ体験など様々なイベントで盛り上がりしました。



熱々のモzzarellaチーズはよく伸びる！



大人気のお雑煮無料配布や子どもたちによる餅つき

発酵の里 NEWS **ぷくぷく講座**

モzzarellaチーズ体験

「新春市」で、モzzarellaチーズ体験を行いました。チーズの全国大会で最優秀賞にあたる「農林水産大臣賞」を受賞したチーズ工房【千】SEN（大多喜町）の柴田千代さんが先生となり、チーズの話や、実際にチーズ生地を熱湯で伸ばし、熱々で伸びるモzzarellaチーズを堪能しました。

道の駅でマグロ解体の実演販売！

2月11日、道の駅発酵の里こうざきで、出品者協議会主催の「マグロ解体の実演販売」を行いました。銚子漁港で水揚げされた約40キロの大きなマグロに来場者からは驚きの声があがりました。解体されたマグロは中落ちが試食に出され、刺身販売も行われました。来場者は捌きたてのおいしいマグロを楽しみました。



間近で捌かれるマグロは迫力満点！

道の駅にいちご園オープン

ストロベリーヴィレッジこうざき

1月27日、道の駅発酵の里こうざきに観光いちご園「ストロベリーヴィレッジこうざき」がオープンしました。

いちご園ではかおりの・紅ほっぺ・章姫・弥生姫・チーバベリーの5品種のいちごを食べることができ、真っ赤に熟したいちごはミルクをつけなくても十分あまく、来場者はおいしそうにいちごを頬張りました。



高設栽培でいちごが採りやすい！

鬼は〜そとっ！福は〜うちっ！ 町内各所で節分祭・豆まき

2月3日に神崎神社で節分祭が、2月2日に神崎保育所、2月5日に米沢保育所で豆まきが行われました。

神崎神社の節分祭には、年男や氏子代表が投げる福銭を取ろうと子どもから大人まで多くの人が訪れました。保育所の豆まきでは、登場した鬼に泣き出す子もいましたが、鬼を追い払おうと元気に豆を投げました。



多くの人が集まる（神崎神社）

勇気を出して鬼は外っ！
（神崎保育所）



元気に鬼へ豆を投げる
（米沢保育所）

新聞発行までの裏側を学ぶ 神崎中学校で読売新聞「出前授業」

2月8日、神崎中学校1年生を対象に読売新聞の出前授業が行われました。授業では、千葉支局長の森昭雄氏が先生となり、記者の仕事や新聞ができるまでの話がありました。また、新聞とインターネットの情報の違いについても話があり、新聞の情報は記者が取材をして掲載しているが、インターネットは不確かな情報が多く注意が必要とのことでした。記者の努力や、情報を翌日までに届ける新聞発行までの裏側を知ることができ、あらためて新聞の重要性を学ぶことができました。



支局長の貴重な話を真剣に聞く生徒たち

ヤングパワーで盛りあがる！ 神崎ヤングフェスティバル

2月10日、神崎ふれあいプラザで第16回神崎ヤングフェスティバルを開催しました。

神崎中学校の吹奏楽部、千葉敬愛高校のバトン部・ダンス部、成田国際高校のダンス部、成田北高校の軽音同好会、佐原高校軽音楽部、千葉萌陽高校のダンス部、その他にも子ども達のピアノ演奏などたくさんの演目がありました。若者たちのエネルギッシュなステージに観客も元気をもらい、大盛況となりました。



千葉敬愛高校ダンス部によるパフォーマンス

国保だより**手続きはお早めに！**～国保の加入脱退は
14日以内に届出を～

会社等に就職した方や退職された方で国民健康保険に加入・脱退する方については14日以内に手続きをしなければなりません。

届出が遅れると、保険税が一度に課税されたり、社会保険等と二重払いしてしまうことになりますので、早めに届出をしましょう。

	届出が必要なとき	届出に必要なもの
加入する 場合	他の市町村から転入したとき	他の市町村からの転出証明書・印鑑
	職場の健康保険をやめたとき (扶養から外れたとき)	健康保険をやめた証明書(※1)・印鑑 (資格喪失連絡票など)
	子どもが生まれたとき	出生を証明するもの・印鑑
脱退する 場合	他の市町村に転出するとき(※2)	国保の保険証・印鑑
	職場の健康保険に加入したとき(※2)	国保と職場の保険証・印鑑
	加入者が亡くなったとき	国保の保険証・印鑑
その他	町内で住所が変わったとき 世帯や氏名が変わったとき	国保の保険証・印鑑
	保険証を失くしたとき	身分を証明するもの・印鑑
	就学等のため転出する場合	国保の保険証・在学証明書・印鑑

(※1)平成29年11月13日から、マイナンバーの利用開始に伴う情報連携の本格運用開始に伴い、添付書類等の省略が可能となりました。しかしながら、確認に時間を要する場合もあるため、引き続き添付書類の提出をお願いいたします。(※2)転出や健康保険に加入した場合、転居等の場合は、全員分の保険証をお持ちください。

○問合せ 町民課国保年金係 ☎2113

年金だより**国民年金保険料は口座振替が便利でお得です。**

口座振替にすれば指定の口座から毎月自動的に保険料が引き落とされ納め忘れもありません。

(原則、納付対象月の翌月末)

さらに、口座振替による1年前納、2年前納や早割(当月保険料の当月末引落)などを利用することにより保険料の割引を受けることができます。手続きは、口座のある金融機関で「国民年金保険料口座振替納付申出書」に必要事項を記入して、金融機関等届出印を押印の上、お申し込みください。

受け取る年金額が増える付加保険料の納付もお勧めです。

毎月の保険料に加えて月額400円の付加保険料を納めると、老齢基礎年金と合わせて付加年金を受け取れます。付加年金額(年額)は、「付加保険料納付月数×200円」で計算します。

申告と納税は期限内に！

平成29年分確定申告書等の提出期限及び納付期限は次のとおりで、提出期限と納付期限は同じです。所得税等・個人消費税等の納税は口座振替が便利です。振替納税利用の場合には納付日が1月程度延びますので資金調達に余裕ができます。

確定申告の種類	提出及び納付期限	振替納税利用の納付日
所得税及び復興特別所得税	平成30年3月15日(木)	平成30年4月20日(金)
個人消費税及び地方消費税	平成30年4月2日(月)	平成30年4月25日(水)
贈与税	平成30年3月15日(木)	利用できません。

子育て支援

高校生等医療費を助成します



助成対象者

神崎町に住民登録があり、15歳到達以後の最初の4月1日から18歳到達の最初の3月31日までの間で、保護者に監護されている高等学校並びに各種専門学校等に就学している者。

助成対象外となるもの

- ① 高校生等で医療保険各法の保険給付の対象とならなかった者
- ② 保護者が所得に関する申告をしていない場合
- ③ 保護者が町税等の滞納がある場合
- ④ 高校生等が就職し保護者の扶養から外れた場合
- ⑤ 高校生等が婚姻した場合
- ⑥ 生活保護法による保護を受けている場合
- ⑦ 高校生等が児童福祉法に規定する施設へ入所している場合
- ⑧ 高校生等が児童福祉法に規定する小規模住居型児童養育事業を行う者又は里親に委託されている場合

資格登録申請

事前に資格登録申請を行います。登録には「高校生等医療費助成受給資格登録申請書」を記入のうえ、左記のものをご用意いただき神崎町保健福祉課までご提出ください。

- ① 学生証等就学が証明される書類（写し）
- ② 学生の健康保険証（写し）
- ③ 保護者の振込先口座（写し）
- ④ 印鑑

⑤ 転入の方のみ：保護者の課税証明書（非課税証明書）

助成対象医療

通院・入院・調剤。
但し、予防接種や診断書等文書料等の保険適用外医療費、学校管理下での負傷・疾病で（独）日本スポーツ復興センター該当の災害共済給付医療費、また、育成医療等、公費医療費制度適用の医療費は対象外となります。

助成額と助成方式

医療費自己負担分（総医療費の3割）から、市町村民税の課税区分により高校生等医療費助成自己負担金（町民税の所得割課税世帯は通院1回200円・入院1日200円・調剤0円、所得割非課税世帯は通院・入院・調剤0円）を差し引いた額を、償還払い方式で助成いたします。（受給券の発行はありません。）

助成金支給の手続き

医療機関診療後に窓口で医療費自己負担金を支払い、「高校生等医療費助成金交付申請書」を記入のうえ左記のものをご用意いただき神崎町保健福祉課まで申請してください。
① 領収書（原本） ※医療費を支払った翌日から2年以内のもの

② 印鑑

※各種申請書は神崎町ホームページまたは保健福祉課窓口にあります。

○問合せ 保健福祉課 ☎ 1603

4月から「チーパス」が変わります

中学校3年生までのお子さんがある世帯に配布している「チーパス」ですが、現在ご利用している「チーパス」が、平成30年3月31日で有効期限を迎えます。平成30年4月1日以降ご利用いただける「チーパス」については、3月下旬頃に各ご家庭に送付いたします。

新しいチーパス

平成30年4月1日からご利用いただけます。



現行のチーパス

有効期限：平成30年3月31日まで ※今後ご利用できません。



※使用方法に変更はありません。

○問合せ 保健福祉課 ☎ 1603

チーパスの受取窓口、協賛店の検索については、**チーパスねっと**で検索してください。

香取広域市町村圏事務組合臨時職員募集

○不燃物処理業務

対 象 60歳位までの心身ともに健康な人
募 集 数 1人
雇用期間 平成30年4月1日～平成30年9月30日（更新あり）※雇用期間は最長で1年間です。
勤務場所 長岡不燃物処理場
勤 務 日 ㊶～㊸の間で4日間（9時～17時）
賃 金 時給1,000円
業務内容 不燃物処理業務（ビン・缶 手選別作業等）
選考方法 書類選考・面接
申込期限 3月16日㊸までに履歴書を下記へ持参または郵送
申込み・問合せ 〒289-0407香取市仁良300-1 香取広域市町村圏事務組合（山田支所内）総務班 ☎㊸1181

自衛官幹部候補生募集

○幹部候補生（一般）

応募資格 大卒程度試験：22歳以上26歳未満の者（20歳以上22歳未満の者は大卒（見込含）、修士課程修了者等（見込含）は28歳未満）、院卒者試験：修士課程修了者（見込含）で20歳以上28歳未満の者

受付期間 3月1日㊶～5月5日㊸

一次試験 5月13日㊶・14日㊶

○幹部候補生（歯科・薬剤科）

応募資格 専門の大卒（見込含）20歳以上～30歳未満の者（薬剤は20歳以上28歳未満の者、注：細部年齢制限あり、詳しくは下記にお問合せください）

受付期間 3月1日㊶～5月5日㊸

一次試験 5月13日㊶

※年齢はいずれも平成30年4月1日現在

問 合 せ 自衛隊千葉地方協力本部成田地域事務所 ☎0476-22-6275

国家公務員募集

○総合職試験（院卒者試験、大卒程度試験）

受付期間 3月30日㊸～4月9日㊶

1次試験 4月29日㊶

○一般職試験（大卒程度試験）

受付期間 4月6日㊸～4月18日㊶

1次試験 6月17日㊶

○一般職試験（高卒者試験、社会人試験（係員級））

受付期間 6月18日㊶～6月27日㊶

1次試験 9月2日㊶

【注】申込みはインターネットにより行ってください。
<http://www.jinji.go.jp/saiyo/saiyo.html>

問 合 せ 人事院関東事務局 ☎048-740-2006～8

国税専門官募集

受験資格 1. 昭和63年4月2日～平成9年4月1日生まれの者
 2. 平成9年4月2日以降生まれの者で次に掲げるもの

- (1) 大学を卒業した者及び平成31年3月までに大学を卒業する見込みの者
 (2) 人事院が(1)に掲げる者と同等の資格があると認める者

申込方法 インターネット申込み※人事院HP上の申込専用アドレスをご利用ください。
<http://www.jinji-shiken.go.jp/juken.html>

申込期間 3月30日㊸9時～4月11日㊶（受信有効）

受験案内交付場所 東京国税局又は最寄りの税務署もしくは人事院各地方事務局（所）
 ※人事院HPからもダウンロードすることができます。

<http://www.jinji.go.jp/saiyo/saiyo.htm>

試 験 日 第1次試験 6月10日㊶、第2次試験 7月11日㊶～7月19日㊶のうち指定された日時

問 合 せ 佐原税務署総務課 ☎㊶1331内線211

☆☆☆ 発酵の里 きらきら健康メモ ☆☆☆

3月は、『自殺対策強化月間』です。

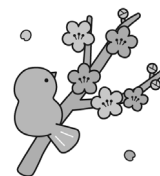

***思いあたることはありませんか？** ※厚生労働省「うつ対策推進方策マニュアル」より

- 毎日の生活に充実感がない。
- これまで楽しんでやれていたことが、楽しめなくなった。
- 以前は楽にできていたことが、今ではおっくうに感じられる。
- 自分が役に立つ人間だと思えない。
- わけもなく疲れたような感じがする。

2つ以上にあてはまり、その状態が2週間以上ほとんど毎日続いていて、生活に支障が出ている場合、うつの可能性があります。

***こんな症状はありませんか？**

～からだの症状～

- ・頭痛 ・不眠 ・食欲減退 ・めまい ・耳鳴り ・全身倦怠感
- ・体重の減少 ・吐き気 ・腹痛 ・便秘や下痢 など

～感情の変化～

- ・気分が沈む ・涙もろい ・不安 ・自分を責める
- ・自分などいない方がいいと考える ・死にたくなる など

～意欲の変化～

- ・やる気がでない ・集中力の低下 ・決断力の低下 ・記憶力の低下
- ・興味や関心がなくなる



上記の症状があった場合は、精神科や心療内科・精神神経科がある医療機関等に、早めに相談しましょう。「精神科にはちょっと抵抗が…」という方は、職場の産業医、かかりつけの内科や女性の場合、婦人科の医師等に相談してみましょう。

【 その他相談窓口 】

- ◎神崎町保健福祉課（健康や福祉サービスに関連すること） ☎⑩1603
- ◎神崎町地域包括支援センター（高齢者に関すること） ☎⑩1607
- ◎NPO法人自殺防止ネットワーク風 長寿院（成田市） ☎0476-96-2204(24時間)
- ◎千葉いのちの電話 ☎043-227-3900（24時間）
- ◎いのちの電話フリーダイヤル ☎0120-783-556（※毎月10日のみ 24時間）
- ◎いのちの電話ナビダイヤル ☎0570-783-556（10:00～22:00）



町長の動き 1月 1月1日～1月31日

- 4日 仕事始め、庁議
- 5日 香取郡市名刺交換会（香取市）
香取郡市町会臨時総会（多古町）
- 7日 成人式
- 8日 神崎町消防団出初式



- 12日 香取特別支援学校もちつき大会、商工会賀詞交歓会
- 18日 香取健康福祉センター運営協議会（香取市）
- 19日 千葉県「道の駅」に関する意見交換会（千葉市）
- 25日 (株)発酵の里祈願祭、道の駅経営会議、香取警察署員激励会（香取市）
- 26日 成田空港圏自治体連絡協議会（芝山町）
- 30日 圏央道神崎 I C に併設する P A に関する国への要望活動（東京都）
- 31日 農事実行組合長会議、成田空港圏自治体連絡協議会国・空港への要望活動（東京都）

3月1日～3月31日 保健・介護行事予定

3月

保健事業

- **すくすく相談（育児相談）※要予約**
13日(火) 10:30～15:30 ☎ 1603
- **健康相談**
13日(火) 13:00～15:00 一般町民対象
- **離乳食教室**
14日(水) 10:00～13:30
対象 ・生後6か月から9か月の乳児とその保護者
- **からだメンテナンス教室 ※要予約**
14日(水) 18:30～20:30
- **1歳6か月児・3歳児健康診査**
23日(金) 13:00～13:30受付
対象 ・平成28年8月～9月出生児
・平成26年8月～9月出生児

介護事業

- **元気あっぷ教室（本宿1・2・5、並木地区）**
7日(水) 10:00～12:00 65歳以上が対象
- **ふれあい介護セミナー**
9日(金) 13:30～15:30
- **発酵カフェ**
12日(月) 13:30～15:30
- **おいしい介護食教室**
16日(金) 10:00～13:00

☆会場はすべて神崎ふれあいプラザです。

町内の放射線量の測定結果について

町内の小中学校、保育所、公園等の空気中の放射線量の測定を実施しました。
千葉県が所有する測定機器を借用し、千葉県作成の測定マニュアルに基づいて測定を実施しました。
今回の測定結果は、ただちに健康に影響を与えるレベルのものではありませんでした。

測定地点名	測定値(マイクロベクトル/時) 高さ0.1m 高さ0.5m	地面の形状	測定日 天候	測定地点名	測定値(マイクロベクトル/時) 高さ0.1m 高さ0.5m	地面の形状	測定日 天候	測定地点名	測定値(マイクロベクトル/時) 高さ0.1m 高さ0.5m	地面の形状	測定日 天候
神崎町神崎本宿(神崎小学校)	0.06 0.07	土	2月7日 晴れ	神崎町古原(みなみふれあいセンター)	0.08 0.09	アスファルト	2月7日 晴れ	神崎町立野(立野コミュニティセンター)	0.08 0.08	コンクリート	2月7日 晴れ
神崎町大貫(香取特別支援学校)	0.08 0.08	芝地	2月7日 晴れ	神崎町松崎(道の駅発酵の里こうざき)	0.07 0.08	アスファルト	2月7日 晴れ	神崎町高谷(高谷コミュニティセンター)	0.07 0.07	コンクリート	2月7日 晴れ
神崎町並木(わくわく西の城)	0.10 0.11	芝地	2月7日 晴れ	神崎町武田(町民庭球場)	0.12 0.13	ハードコート	2月7日 晴れ	神崎町植房(成城台) (成城台コミュニティセンター)	0.07 0.07	コンクリート	2月7日 晴れ
神崎町並木(神崎保育所)	0.07 0.06	土	2月7日 晴れ	神崎町神崎本宿(利根川河川敷)	0.09 0.08	アスファルト	2月7日 晴れ	神崎町郡(駅前公園)	0.07 0.07	草	2月7日 晴れ
神崎町新(米沢保育所)	0.06 0.06	土	2月7日 晴れ	神崎町植房(植房農村館)	0.07 0.07	土	2月7日 晴れ	神崎町四季の丘(四季の丘公園)	0.08 0.08	コンクリート	2月7日 晴れ
神崎町神崎本宿(神崎町役場)	0.08 0.08	アスファルト	2月7日 晴れ	神崎町毛成(毛成コミュニティセンター)	0.08 0.07	コンクリート	2月7日 晴れ	神崎町神崎本宿(本宿4区公園)	0.09 0.09	草	2月7日 晴れ

短歌・俳句
川柳募集

◆募集規定 用紙一枚につき2首(句)までとし、用紙のサイズは問いません。必ず、地区名と名前を明記してください。
◆応募先 〒289-1029 神崎町役場まちづくり課 ©応募いただいた短歌等は各会で選考のうえ、掲載します。

この湯のみ最後となるやと思ひつつ手触り色つや選ぶ初買ひ
春の空詩を書きつけてみたくなる句読点なる雲ひとつ浮く
湯に浸り冷えたる体温めたり鼻歌くちに心和ます
嬉しくも倅デビュー祭禮の来当なりて神受けにけり
いつもより早い目ざめに南東のサッシにぬくき朝日さしくる
梅一輪花開きては匂いが強くあたり明るく春待つ気配

今 石井 昌良
毛 成 長島 利枝
本 宿 平野 安彦
古原 椿 正明
郡 白方かおる
本 宿 今井 勉

《短歌》 今井 勉

広報文芸

防災行政無線を用いた情報伝達訓練
3月14日(水) 実施

地震・津波や武力攻撃などの発生に備え、全国瞬時警報システム(J-ALERT)を用いて送られてくる国からの緊急情報を、さまざまな情報伝達手段で確実に町民の皆さんへお伝えするため、情報伝達訓練を実施します。

訓練で行う情報伝達試験放送

- 日時 3月14日(水) 11時頃
 - 方法 町内に設置してある防災行政無線から定時放送と同程度の音量で一斉に放送
 - 内容 ①「これはJアラートのテストです」×3 ②「こちらは、ほうさい こうざきです」 ③防災行政無線チャイム
- ※神崎町以外の地域でも、全国的にさまざまな情報伝達手段で試験が実施されます。
- 問合せ 総務課管財係 ☎2111

過疎の旅 人情プラス ぬくもりが
夢じゃない 空飛ぶ荷物 ドローン便
寒い日は 冬の陽だまり 救いなり
我妻は 古希迎えても 乙女かな
老いて来て 病院通い 日課なり
大吉で 10円拾う 初詣で
我は春? あの温もりは まだ消えず
表裏 一字も自筆 無き賀状
雑煮より ピザパイにする お正月
パチパチの 飛ぶも見えない 静電気
雪の日に ツガイデ鳥が 飛んでいる
子や孫と 縄跳び遊んで 孫に負け
草原も お年のほどは 高齢者

山花 青 三太郎 大黒天 若葉 細辛 五月 おかめ 正夢 むつき 満月 つるや モアナ 乗客

《川柳》 石橋 喜久雄

俳句

下校児ら蒲公英つみて歌いをり 並木 酒井 朝子
筆まめな友の逝きけり椿落つ 香取市 澤田多恵子
囀や路地の人声続きけり 本宿 高柳 迪子
曙や空うるわしき利根の春 本宿 森之小人

高柳 文人

推薦句 角隠し 嫁いで外す その先は 積めばそのまんまできなく時には奥の手が...

成田から、日本の空へ。 NARITAからの国内線就航都市がますます充実!! ニッポンが、もっと身近に。国内線の旅が、もっと気軽に。

Narita Airport 成田空港 検索

町では、町内外を問わず広報紙へ掲載する有料広告を募集しています。掲載料は1回5,000円、3回連続12,000円、6回連続20,000円、12回連続36,000円です。広告の大きさや掲載期間に応じて掲載料を設定していますので、まちづくり課(☎2114)へお問い合わせください。

■おくやみ申し上げます
亡くなった方
高橋 保守 61歳 本宿地区名
東 公子 75歳 本宿
堀込 清 56歳 大久保
大久保利雄 87歳 貫

■おめでとうございませ
子の名前 保護者 地区名
塩谷 彩莉 哲志 四季の丘
角口 夢奈 聖也 本宿
石橋亜紀人 利晃 本宿



いしばし あきと
石橋亜紀人くん
平成30年1月29日生まれ
(母 珠海さん)



かどくち ゆめな
角口 夢奈ちゃん
平成30年1月15日生まれ
(母 愛美さん)



しおや あいり
塩谷 彩莉ちゃん
平成30年1月8日生まれ
(母 尚子さん)

住民だより (出生・死亡)
1月1日〜31日受付



あさの ひなた
浅野 陽葵くん
(藤の台)



かんざき ゆうか
神崎 結花ちゃん
(並木)



なかじま ほなつ
仲島 帆夏ちゃん
(藤の台)

私たち
虫歯のない子!

(1月26日、
3歳児健康診査
より)



おおき けいしろう
大木慶士郎くん
(小松)



なるけ ななみ
成毛 七海ちゃん
(古原)



たかはし こうき
高橋 昊暉くん
(郡)



すずき ゆうま
鈴木 悠真くん
(神宿)

平成29年度神崎町入札結果の公表

平成30年2月に執行した指名競争入札の結果は次のとおりです。

入札日	契約名称	箇所	業者名	契約金額 (税込)	契約期間
1 2月16日	道の駅発酵の里こうざき 誘導案内板制作設置工事	神崎町松崎 855番地	(株)アムス	3,132,000	平成30年3月26日 まで

3月1日(木)～3月7日(水)

子ども予防接種週間

適正な時期に
接種しましょう!



買取りさせて頂きませんか?

地デジ液晶TV・地デジレコーダー
デジタルカメラ、単品オーディオ(国産・国外)
ギター・エフェクター(国産・国外)、カメラ(国産・海外)

お陰様で、創業72年目を迎える事が出来ました。ありがとうございます。

印旛郡栄町
ハードオフ **安食店** 0476-80-1236

Facebookページにて、店内の様子や入荷情報等を発信中です!!

お知らせ

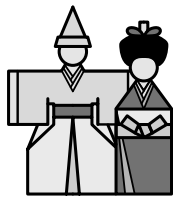

募集と 催し

香取警察署 窓口業務受付時間変更

平成30年3月1日(木)から、千葉県内の各警察署における運転免許や各種交通許可に関する窓口業務受付時間が、下記のとおり変更となります。お間違えのないよう、お気を付けください。

- ▶ 変更後の窓口業務受付時間
月～金(祝日を除く) 8:30～12:00、13:00～17:00
- ▶ 問合せ 香取警察署
☎54 0110

春季全国火災予防運動 3月1日(木)～7日(水) ～火の用心 ことばを形に 習慣に～

春は冬に比べてストーブなどの火気を使用する機会が少なくなるにもかかわらず、空気の乾燥や強風などの気象的条件から多くの火災が発生しています。各家庭においても火の取扱いに十分な注意を払い、火災予防を心がけましょう。

- ▶ 問合せ 成田市消防本部予

防課☎0476-20-1591、下総分署☎0476-96-4023

航空科学博物館イベント情報

○航空ジャンク市

普段はあまりお目にかかれない航空部品や航空機模型、エアライングッズなどを格安で販売いたします。

- ▶ 日時 3月10日(土) 10:00～17:00、3月11日(日) 10:00～16:00
- ▶ 場所 航空科学博物館1階多目的ホール
- ▶ 費用 入館料のみ

○やさしい航空のはなし

「パイロットのおはなし」

日本航空パイロットの方の講演会です。業務内容や体験談など貴重な生の声を聞くことができます。

- ▶ 日時 3月25日(日) 13:00～
- ▶ 場所 航空科学博物館1階多目的ホール
- ▶ 費用 入館料のみ

共通事項

- ▶ 開館時間 10:00～17:00
※入館締切16:30
- ▶ 休館日 月曜日(祝日の場合翌日)
- ▶ 入館料 大人 500円
中高生300円
4歳～小学生200円
- ▶ 問合せ 航空科学博物館
☎0479-78-0557

障害年金の無料・個別相談会

障害年金が、ご自分の場合もらえるかどうか分からない方に専門の社会保険労務士が受給要件、申請手続きについて個別にご説明します。

- ▶ 対象 障がいのある方、近親者
- ▶ 料金 無料
- ▶ 月日 3月20日(火)、4月17日(火)※毎月第3火曜日

- ▶ 時間 13:30～16:30
- ▶ 場所 成田商工会議所(成田市花崎町736-62)
- ▶ 定員 約10名
- ▶ 申込 事前申込必要
- ▶ 申込受付専用電話
☎070-1541-7661
- ▶ 問合せ NPO法人みんなでサポートちば
☎043-301-2311

県立中央博物館大利根分館 大貫山興福寺涅槃図特別公開

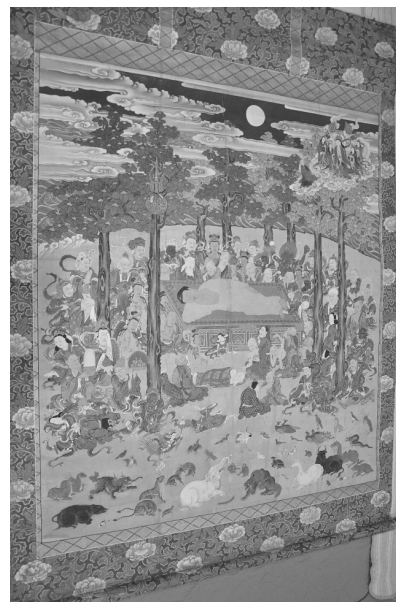

神崎町の大貫山興福寺所蔵(大利根分館受託資料)の涅槃図を特別公開します。この涅槃図は、豊臣秀吉の朝鮮出兵で活躍した加藤清正が所持し、その後、藤堂氏(大貫の領主)に贈り、寺に寄進されたと伝えられています。ぜひお越しください。

- ▶ 開催日時 4月1日(土)～4月8日(日)(6日間) 9:00～16:30※4月2日(日)休館
- ▶ 入場料 集会室にて観覧無料
- ▶ 会場及び問合せ 千葉県立中央博物館大利根分館(香取市佐原ハ4500)
☎66 0101



学び舎から、巣立ちの時
(昨年の米沢小学校卒業式の様子)

【3月】

おもな行事予定

- 9日◎ 神崎中学校卒業式（午前9時・神崎中学校体育館）
- 16日◎ 神崎小学校卒業式（午前9時5分・神崎小学校体育館）
米沢小学校卒業式（午前9時40分・米沢小学校体育館）
- 25日◎ 酒蔵まつり2018（午前9時・鍋店、寺田本家ほか）

各種相談

◎法律相談（予約制）

不動産・賃金・交通事故・離婚・相続などでお困りの方は、お気軽にご相談ください。弁護士が相談に応じます。（ご予約は前日までに総務課☎2111へ）

3月15日（木）・4月19日（木） 13:30～15:30 役場1階小会議室

◎町民相談（人権・行政・公害苦情）

人権問題や行政・公害に関する苦情・意見・要望がありましたらお気軽にお申し出ください。3月の相談は予約制になります。ご予約は前日までに総務課☎2111へお願いします。

3月9日（金） 13:30～15:30 役場1階小会議室

4月13日（金） 13:30～15:30 役場2階第一会議室

なお、相談日に都合がつかない場合は、直接相談員へ連絡してください。

行政相談員（今井修☎73541） 人権擁護委員（池上真人☎73192、巻島正代☎72723、鏑本進☎72225） 公害苦情相談員（宮崎安夫☎73235、石橋久由☎72266）

◎教育相談

お子さんの学習、進路、不登校、いじめ等の相談に随時対応します。相談日時については、事前にご連絡ください。

教育委員会（神崎ふれあいプラザ文化ホール内）☎21601

特にいじめに関する相談については千葉地方法務局人権擁護課でも受け付けています。☎043-247-9666 月～金曜日 10:00～16:00

ごみ収集日

ごみは必ず収集日の朝8時30分までに地区のごみステーションに出してください。収集時間は当日のごみの量等により変わることがあります。

	空きビン・空きカン	不燃ごみ	ペットボトル
本宿1・2・3	7（水）	14（水）	28（水）
本宿4・神宿・小松	1（木）	8（木）	29（木）
本宿5・今・高谷・郡・大貫	5（月）	12（月）	26（月）
松崎・向野・並木・古原・植房・藤の台	2（金）	9（金）	23（金）
武田・新・毛成・立野・成城台・四季の丘	6（火）	13（火）	27（火）

◎可燃ごみ収集日 毎週火・金曜日

◎プラマーク収集日 毎月第2・第4水曜日（3月14日・3月28日）

● 役場の電話番号 ●

役場庁舎内

名称	電話番号
総務課（庶務係・財政係・管財係）	72-2111
町民課（税務係）	72-2112
町民課（住民係・国保年金係・生活環境係）	72-2113
まちづくり課（企画係・建設係・農政商工係） 農業委員会	72-2114
議会事務局	72-2115
出納室	72-2116

ふれあいプラザ内

名称	電話番号
教育委員会	72-1601
保健福祉課	72-1603
地域包括支援センター	72-1607

古原浄水場内

名称	電話番号
神崎町水道事業	
○水道料金や給水契約等について 【事務受託者：第一環境株】	72-4545
○工事やその他水道に関すること 【まちづくり課（水道）】	72-3322

人口と世帯 2月1日現在 人口6,205人 男3,141人 女3,064人 世帯数2,442戸

広報こうざきは神崎町ホームページでもご覧になれます。（ホームページアドレス <http://www.town.kozaki.chiba.jp>）