



さあ、日本**酒**で乾杯だっ！



発酵の里こうざき**酒**蔵まつり2017



平成29年度予算公表

子育て応援のまちづくりと 発酵の里づくりを進めるために

一般会計24億7,200万円の予算を編成

平成29年度当初予算が3月定例議会で可決されました。

一般会計の予算総額は24億7,200万円で、前年度に対して1億200万円、4.0%の減額となりました。また、特別会計の予算総額は、3会計合わせて15億1,440万円で、前年度に対して90万円、0.1%の減額となりました。なお、公営企業の水道事業会計については下記のとおりです。

平成29年度も地方交付税の減少など厳しい財政状況が見込まれますが、そのような中においても「子育て支援」「まちの活性化」などに重点配分し、学校給食費の全額助成、高校生の医療費助成、道の駅拡張に伴う既存施設の改造などの予算を計上しました。

ここでは、新年度の予算と主要事業についてお知らせします。

歳入

歳入の主なものとしては、町税が6億5,236万1千円で、固定資産税・軽自動車税などの増収を見込み、前年度に比べ2.5%、1,590万円の増となりました。

地方交付税は国から示された地方財政計画をもとに、3.2%、3,000万円減の8億9,400万円を見込みました。町税と

地方交付税で歳入総額の6割以上を占めています。

国県支出金は3億5,207万円で、道路整備などの補助事業の減少に伴い前年度に比べ11.7%の減となりました。

繰入金のうち財政調整基金からの繰入れは、財源対策として4.9%減の1億848万5千円を計上しました。一方、町債（借入金）は18%減の9,120万円にとどめています。

歳出

新年度の主要事業は、町道成田神崎線整備事業、町道神宿松崎線測量調査設計事業、道の駅旧新鮮市場棟改造等事業などで、投資的経費は総額で約2億1,300万円を計上しました。

子育て支援に関しては、小中学生の給食費を半額助成から全額助成に拡充します。また、子どもの医療費助成については、対象者を中学生から高校生までに引き上げます。なお、保育所児童の給食費相当額の助成、保育料3人目無料化、子育て支援費給付金などは継続して実施します。

その他の新規・重点事業については、次ページの主な事業一覧のとおりです。町債の借入残高は平成29年度末で約22億8,600万円となる見込みで、町民一人あたりにすると約37万円となります。



建設中の新しい新鮮市場

水道事業会計				特別会計			
(%は対前年度比)				(%は前年度比)			
収益的	収入	2億1,514万7千円	▲3.0%	国民健康保険	9億3,100万円	▲2.2%	
	支出	2億 637万6千円	▲2.0%	後期高齢者医療	7,080万円	2.3%	
資本的	収入	1万1千円	0.0%	介護保険	5億1,260万円	3.7%	
	支出	4,490万2千円	▲2.8%	合計	15億1,440万円	▲0.1%	

平成29年度の主な事業

総務費

- ・発酵文化振興事業 129万円
- ・住民票等コンビニ交付サービス導入事業 379万円

民生費

- ・子育て支援費給付事業 322万円
- ・保育所入所児子育て助成金事業 1,010万円
- ・防犯灯LED化事業 421万円
- ・臨時福祉給付金支給事業 1,595万円

衛生費

- ・子ども医療費助成事業 2,129万円
- ・健康相談ダイヤル24事業 136万円
- ・住宅用太陽光発電設備導入促進事業 120万円

農林水産業費

- ・加工用米等助成金事業 1,395万円
- ・新規就農総合支援事業 993万円
- ・神崎産米高品質化支援事業 184万円
- ・農産産地支援事業 520万円

商工費

- ・道の駅旧新鮮市場棟改造等事業 1,980万円

土木費

- ・町道成田神崎線整備事業 4,471万円
- ・町道神宿松崎線調査測量設計事業 2,500万円
- ・町道毛成堀籠線測量設計事業 2,000万円
- ・町道舗装繕繕事業 2,363万円
- ・木造住宅耐震診断・改修費助成事業 270万円

消防費

- ・小型動力ポンプ更新事業 129万円

教育費

- ・学校給食費助成事業 2,090万円
- ・少人数指導教員設置事業 373万円
- ・米沢小学校プール修繕事業 291万円
- ・学校給食センター設備更新事業 1,206万円

平成29年度一般会計 歳入・歳出

分担金及び負担金
使用料及び手数料
7,921万8千円(3.2%) (内は構成比)

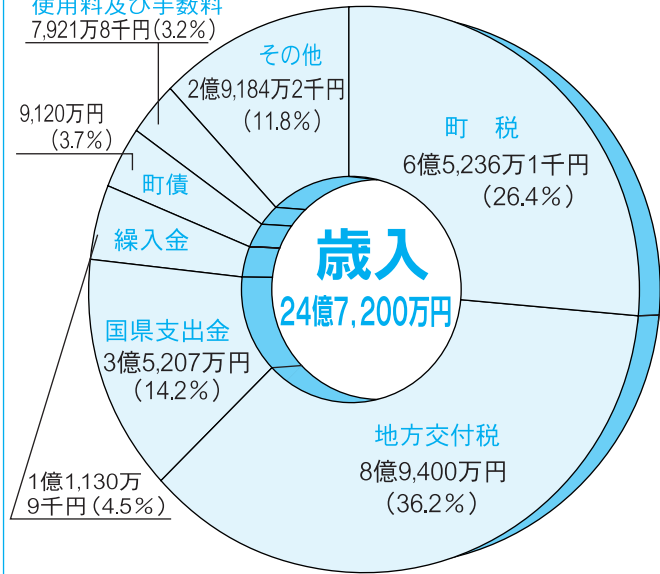

議会費 5,154万2千円(2.1%)
その他 1,508万5千円(0.6%)

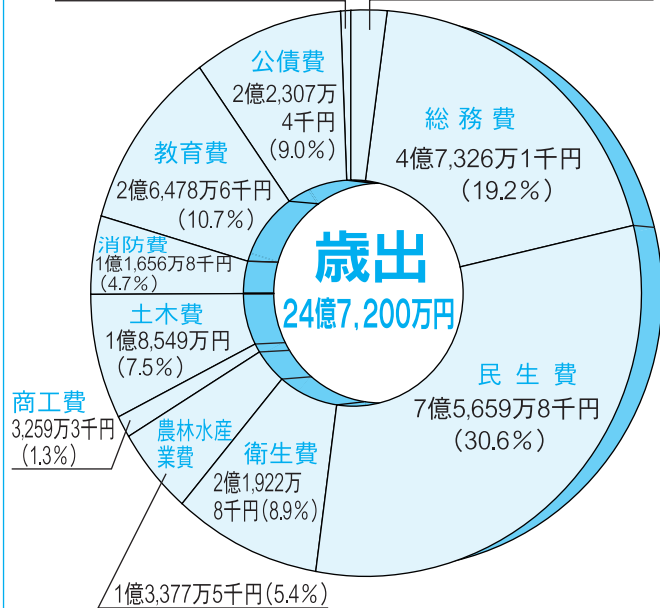

町債残高の推移

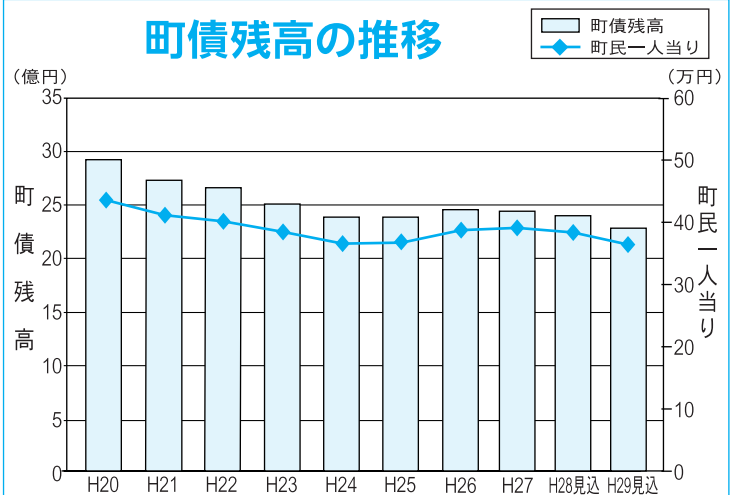



特定健診 & 後期高齢者健診等 のお知らせ

☆ 健診費用は無料です！

◆特定健診

【対象】40歳以上の国民健康保険加入者

◆後期高齢者健診

【対象】後期高齢者医療保険加入者
※短期人間ドック助成事業との併用はできません。

《同時開催》

◆子育てママ・若い世代の健康診査

(要予約：保健福祉課)

◆肺がん(結核)検診 【対象】40歳以上の方

◆肝炎ウイルス検診 【対象】40歳以上の方

◆前立腺がん検診 【対象】50歳以上の男性の方

【新規】胃がんリスク検診(ABC検診)

※発酵の里きらきら健康メモ(P5)をご覧ください。

特定健診・後期高齢者健診等日程(※土日も実施しています。)

実施日	受付時間	対象地区
5月10日(水)	午前9:30~11:45	本宿1・2・3・4・5
5月11日(木)	午前9:30~11:45	古原・植房・大貫・郡
5月12日(金)	午前9:30~11:45	神宿・松崎・向野・小松・並木・今・高谷
5月13日(土)	午前9:30~11:45	武田・新・毛成・立野・成城台・四季の丘・藤の台
5月14日(日)	午前9:30~11:45	全地区

※対象地区以外の日でも受診できます。都合がつく日時にご来場ください。

※会場は全て、『神崎ふれあいプラザ保健福祉館』です。

○問合せ 町民課 ☎2113、保健福祉課 ☎1603

短期人間ドック助成のお知らせ

対象者は35歳以上です！

町では国民健康保険及び後期高齢者医療保険加入者を対象に、健康管理と健康の維持向上のため、短期人間ドックの助成を行っております。早期発見・早期治療を心がけ、積極的に受診されますようお願いいたします。

◆要件

- ・神崎町国民健康保険の被保険者で1年以上加入していること。
- ・後期高齢者医療保険の被保険者で1年以上住所を有すること。
- ・年齢が受検時に35歳以上であること。
- ・国保税または後期高齢者医療保険料を完納している世帯に属していること。
- ・この事業による助成を受けた後、おおむね1年以上経過していること。
- ・当該年度において、特定健康診査を受診していないこと。

◆利用方法

助成金交付希望者は、事前に役場に申請し、町の承認を受けてください。申請書は、役場町民課にあります。

◆医療機関と検査項目

検査医療機関は、本事業の目的を達成できる日本国内の医療機関であること。
また、検査項目は、次に掲げる項目を最低限実施してください。

- ①問診、腹囲②血圧測定③血液、尿、便の検査④心電図⑤眼底カメラ⑥腹部超音波⑦胸部レントゲン⑧胃透視または胃カメラ

◆助成金の額

人間ドック受検のために支払った費用の7割に相当する額を助成します。ただし、その額が3万円を超えるときは、3万円を限度とします。

◆申請受付と問合せ

町民課国保年金係
☎2113

☆ 発酵の里きらきら健康メモ ☆

**胃がんリスク検診(ABC検診)はじまります！**

◆胃がんリスク検診(ABC検診)とは、ピロリ菌感染の有無と胃粘膜の萎縮度(ペプシノゲン値)を血液検査で調べ、胃がん発生のリスクを判定する検診です。

従来の胃がんを早期発見する為の『胃がん検診』とは違います。

1. 対象者

神崎町在住の20・25・30・35・40・45・50・55・60歳の方

※対象の年齢は年度内に到達する方。対象者の方には4月上旬に受診票を郵送いたします。

※検査を過去に受けたことがある方、胃の病気で治療中の方、腎不全で治療中の方は、問診結果により対象外となることがあります。

2. 健診実施期間 ※特定健診と同じ会場、同じ日時となります。

平成29年5月10日㊟～5月14日㊟

受付時間 午前9:30～11:45

**自分をみがき！内面から美しく輝くために！****♪ 子育てママ・若い世代の健康診査****1. 対象者**

神崎町在住の19歳～39歳

2. 申し込み方法

事前に、保健福祉課(☎㊟1603)まで、お申し込みください。

3. 検査内容

※今年は、新たに「尿酸」と「1日塩分摂取量」検査を追加しています！！

①身体計測 ②血圧測定 ③尿検査(糖・蛋白・1日塩分摂取量)

④血液検査(貧血・脂質・肝機能・血糖・腎機能・尿酸) ⑤胸部レントゲン

4. 健診実施期間 ※特定健診と同じ会場、同じ日時となります。

平成29年5月10日㊟～5月14日㊟

受付時間 午前9:30～11:45

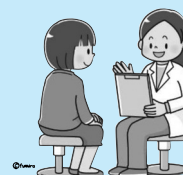

神崎町の健診費用はすべて**無料**です！！

病院で同じ内容の人間ドックを受けた場合、約**15,000円**以上の費用がかかります。これが、町なら**土日**も受けられて、**タダ**です。



*詳しくは、保健福祉課(☎㊟1603)までお問合せください。

4月から

介護予防・日常生活支援総合事業が始まります

何が変わる？

① 介護予防・生活支援サービスは町の事業として実施します。

要介護認定の要支援1や2の人が利用する介護予防サービスのうち、訪問介護（ホームヘルプサービス）、通所介護（デイサービス）の2つを、全国一律に基づくものから、町独自の基準で実施する介護予防・日常生活支援総合事業での訪問型サービス・通所型サービスへ移行します。
※町では、これまでと同様の基準でサービスを開始します。

② サービス利用に新たな方法が加わります。

介護予防・日常生活支援総合事業の訪問型サービス・通所型サービスは、これまで通りに要支援1・2の認定を受ける方法のほか、基本チェックリストを受けて、「介護予防・生活支援サービス事業対象者」と決定されることでも利用

が可能となります。

（地域包括支援センター職員によるサービス利用のためのプラン作成は必要です）。

※訪問型サービス・通所型サービス以外の通所リハビリ、訪問看護、福祉用具のレンタル、ショートステイなどを利用するには、要介護（要支援）認定を受けることが必要です。

※要介護認定の要介護1から5の人の、介護保険サービス利用方法は従来と変わりません。

高齢者の生活を支える

地域づくりのために

介護予防・日常生活支援総合事業は、団塊の世代の皆さんが75歳を迎える2025年に向けて、高齢者の生活を支えるサービスや介護予防の活動を充実させていく取り組みです。今後は、介護サービス事業所によるサービスに加え、多様な担い手（NPO・住民など）によるサービスづくりを行うなど、高齢者の皆さんが安心して生活できる地域づくりを目指していきます。

○問合せ 町地域包括支援センター

☎1607

サービスの利用の流れ

新しい総合事業

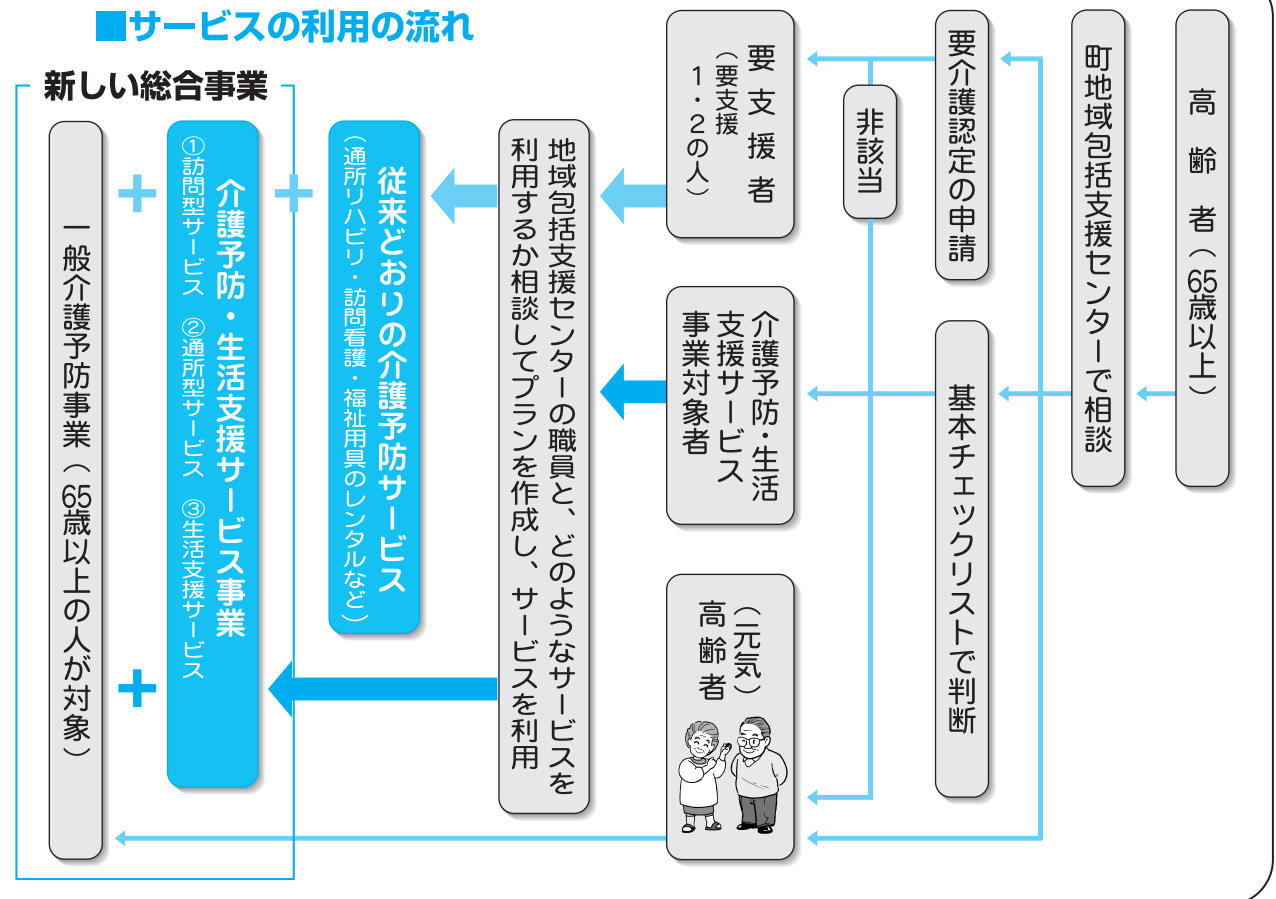

75歳になる方へ

後期高齢者医療制度は、75歳以上の方と、65歳以上で申請により一定の障がいがあると認定された方が加入する医療保険制度です。75歳になる前月に保険証を郵送します。

平成29年度の後期高齢者医療保険料率について

保険料額は、平成28年の所得を基に7月に決定し、平成29年7月中旬頃に皆様に通知します。

保険料は「均等割額」（年額40,400円）と「所得割額」の合計で計算します。

※所得割額を決める所得割率＝7.93%、保険料の限度額＝57万

詳細は、町民課国保年金係へお問い合わせください。

○保険料の支払い方法

年金からの引き落とし(特別徴収)と納付書・口座振替による納付(普通徴収)があります。

○問合せ 町民課国保年金係 ☎⑦2113

手続きはお早めに！ ～国保の加入脱退は14日以内に届出を～

会社等に就職した方や退職された方で国民健康保険に加入・脱退する方については、14日以内に届出が必要です。

届出が遅れると、保険税をさかのぼって納めたり、医療費を返還しなければならないこともありますので早めに届出をしましょう。

	届出が必要なとき	届出に必要なもの
加入する場合	他の市町村から転入したとき	他の市町村からの転出証明書・印鑑
	職場の健康保険をやめたとき (扶養から外れたとき)	健康保険をやめた証明書・印鑑 (資格喪失連絡票など)
	子どもが生まれたとき	出生を証明するもの・印鑑
脱退する場合	他の市町村に転出するとき	国保の保険証・印鑑
	職場の健康保険に加入したとき	国保と職場の保険証・印鑑
	加入者が亡くなったとき	国保の保険証・印鑑
その他	町内で住所が変わったとき 世帯や氏名が変わったとき	国保の保険証・印鑑
	保険証を失くしたとき	身分を証明するもの・印鑑
	就学等のため転出する場合	国保の保険証・在学証明書・印鑑

※ 転出や健康保険に加入した場合、転居等の場合は、全員分の保険証をお持ちください。

○問合せ 町民課国保年金係 ☎⑦2113

平成29年度の保険料額は、月額16,490円です。

保険料は、日本年金機構から送られる納付書により、金融機関やコンビニエンスストアで納めることができます。また、クレジットカードによる納付や便利でお得な口座振替で納めることもできます。

所得が少ないなど保険料の納付が困難な場合は、免除や猶予される制度があります。

詳細は、佐原年金事務所もしくは町民課国保年金係へお問い合わせください。

○問合せ 佐原年金事務所 ☎⑤41442

町民課国保年金係 ☎⑦2113

発酵の里 NEWS

発酵の里ころざき
酒蔵まつり2017

神崎町の
日本酒を堪能

3月12日、2軒の酒蔵（鍋店、寺田本家）とその周辺街道を会場として「発酵の里ころざき酒蔵まつり2017」を開催しました。

当日は5万3千人の来場者が歩行者天国となった会場に訪れ、まつりは大いに盛り上がりました。

約230店の出店には発酵食品や地元特産物が並び、2軒の酒蔵で行われた蔵見学やお酒の試飲には行列ができました。また、観光大使「門戸竜二」さんの「花魁道中」や様々なステージイベントも行われ、昨年を上回る人手で賑わいました。

※会場周辺の住民の皆さまには、当日交通規制等
ご協力頂きありがとうございました。



神崎小学校と千葉大学が共同研究の成果を発表



行列ができる酒粕詰め放題（鍋店：仁勇蔵まつり）



町観光大使「門戸竜二」さん花魁道中



大好評のマイグルトや酒粕（寺田本家：お蔵フェスタ）



旧役場庁舎でみそ玉作り体験



サプライズダンス（フラッシュモブ）で大盛り上がり！

神崎中学校に楽器等が 寄贈されました

一般財団法人藤本武弘育英会（佐倉市所在）より、教育研究活動への助成として、神崎中学校に教育用DVD、楽器等の現物寄贈（27万円相当）がありました。

生徒のために有効に活用させていただきます。

寄贈された品目

- ・教育用DVD
- ・楽器等（トランペット、録音機、ドラムマット）

寄贈された
トランペット



石橋町長に目録を手渡す
藤本光弘理事長

ポイ捨て・不法投棄はダメ、絶対！ 米沢小児童が ごみ拾いのボランティア

3月10日、米沢小学校5・6年生計20名が学校近くにある鳥打の坂（町道大貫武田線）のごみ拾いを行いました。

卒業を間近に控えた6年生は、通学路でもある想いが詰まった道をきれいにしようと、一生懸命作業に取り組んでいました。

ボランティア本当にありがとうございました。



たくさんのごみを拾いました！

自分の体力を知り、健康づくり！ 町民体力測定を開催

3月4日、千葉県総合スポーツセンター（千葉市）を会場に、神崎町スポーツ推進委員連絡協議会主催の「町民体力測定」が行われました。

健康チェックを受けた後、機械による体組成測定を行い、筋力や敏捷性など8項目の体力測定を実施しました。測定結果に基づいた運動指導もあり、参加者は自分に必要な運動方法や運動量などを把握することができる良い機会となりました。



エアロバイクによる持久力の測定

力いっぱい、真剣勝負！ 米沢保育所相撲大会

2月21日、米沢保育所で相撲大会が行われました。子ども達はトーナメント形式で優勝を目指し、元気に相撲をとりました。優勝者にはトロフィーが手渡され、拍手で健闘を称え合いました。

新横綱の優勝などで大相撲が盛りあがりを見せていますが、将来神崎町からも大相撲力士が誕生することが期待されます。



奥の子が左を差しにいくが手前の子が一気に出る

次のステージへ羽ばたく 祝 卒業式

町内の小中学校で卒業式が行われました。式では校長先生から卒業証書が手渡され、友人や後輩との別れに涙を流す児童、生徒も見られました。たくさんの思い出を胸に、神崎小39名・米沢小14名・神崎中58名が、通い慣れた学び舎から巣立ちの時を迎えました。



卒業証書を手にした新たなステージへ(神崎小学校)



卒業式歌「大地讃頌」(神崎中学校)合唱



思い出が詰まった学び舎を巣立つ(米沢小学校)

青少年の健全育成を目的とした、第38回北総青少年健全育成剣道大会を次のとおり開催します。この大会には、地元神崎中学校

4/15 北総青少年健全育成剣道大会

※この他にも、青少年向けのサマースクールやウィークエンドスクールなども予定していますのでご期待ください。詳しい日程については、後日、折込チラシ等でご連絡いたします。

■今年度開催予定の教室
・パソコン教室
・陶芸教室
・今年度、好評な趣味・教養講座を今年度も各種予定しています。

趣味・教養講座

新しい気持ちでスタートした4月。ふれあいプラザでは、今年度も楽しく学べる学習講座やイベントを開催していきますので、たくさんの皆さまの参加をお待ちしています。

ふれあいフラガだより

の剣道部が参加しますので、皆さまのご声援をお願いします。

日時 4月15日(土) 8時30分

場所 わくわく西の城体育館

参加 神崎中学校剣道部、近隣中学校・剣友会等

主催 神崎ライオンズクラブ、神崎町教育委員会

おはなしのとびら

参加者募集!

絵本や紙芝居、親子でゲームや工作を楽しんでいきますので、お気軽にお越しください。

日時 毎月第一水曜日(8月を除く) 10時~11時30分

場所 神崎ふれあいプラザ 視聴覚室



4月							5月						
日	月	火	水	木	金	土	日	月	火	水	木	金	土
						1		1	2	3	4	5	6
2	3	4	5	6	7	8	7	8	9	10	11	12	13
9	10	11	12	13	14	15	14	15	16	17	18	19	20
16	17	18	19	20	21	22	21	22	23	24	25	26	27
23	24	25	26	27	28	29	28	29	30	31			
30													

◆対象者 入園前の乳児・幼児及びその保護者
○問合せ 教育委員会 ☎ 1601

犬の登録・狂犬病 予防注射のお知らせ

生後91日以上の犬の飼い主は、毎年1回狂犬病予防注射を受けさせることが法律で義務付けられています。左記日程で平成29年度の狂犬病予防集団注射を行いますので、時間厳守のうえ最寄りの会場で受けてください。

集合注射を受けない場合は動物病院で注射を受け、注射済証を持参し役場町民課で狂犬病予防注射済票の交付手続きを行ってください。

○問合せ 町民課生活環境係 ☎ 2113

平成29年度畜犬登録・狂犬病予防注射実施日程表

期日	実施時間	会場
平成29年4月12日(水)	9:00~9:30	並木青年館
	9:40~10:10	小松コミュニティセンター
	10:20~10:30	松崎コミュニティセンター
	10:35~10:50	向野コミュニティセンター
	11:00~11:25	神宿コミュニティセンター
	13:10~13:50	四季の丘コミュニティセンター
	13:55~14:10	成城台コミュニティセンター
	14:15~14:30	立野コミュニティセンター
	14:35~14:55	植房農村館
	15:05~15:25	古原コミュニティセンター
15:35~15:55	毛成コミュニティセンター	
平成29年4月13日(木)	9:00~9:20	ヤンマー農機関東(株)佐原神崎支店
	9:30~9:45	高谷コミュニティセンター
	9:55~10:15	大貫コミュニティセンター
	10:25~10:50	武田やすらぎの家
	11:00~11:30	郡やすらぎの家
	13:10~13:40	きたふれあいセンター
	13:45~14:30	神崎ふれあいプラザ駐車場

追加分

期日	実施時間	会場
平成29年5月26日(金)	9:00~9:20	小松コミュニティセンター
	9:30~9:50	植房農村館
	10:00~10:20	古原コミュニティセンター
	10:30~10:50	成城台コミュニティセンター
	11:00~11:30	郡やすらぎの家
	13:10~13:40	四季の丘コミュニティセンター
	13:45~14:30	神崎ふれあいプラザ駐車場



住宅用太陽光発電システム補助金

設置に補助金を交付します

町では次の要件に該当する方が住宅用太陽光発電システムを設置する場合、予算の範囲内で補助金を交付します。希望する方は工事着工前に所定の申請書に必要書類を添付して申し込みをしてください。

◎補助対象は次の要件を全て満たす方

- ①町内において自ら居住し若しくは居住しようとする戸建住宅に新たに設置する方、②所定の発電システムを設置する方、③町税を滞納していない方、④完了までに当該住宅に居住し、本町へ住民登録を完了している方、⑤実績報告までに電力会社と電力需給契約を締結している方

◎補助金額／1kw当たり3万円で、上限は12万円。

◎受付開始／4月3日(月)より

◎問合せ・申込み 町民課生活環境係 ☎ 2113

「臨時福祉給付金」のお知らせ

平成26年4月から消費税率が引き上げられたことに伴い、所得の少ない方々の負担を軽減するため、対象となる方に「臨時福祉給付金（経済対策分）」を給付します。なお、国の経済対策の一環として、平成29年4月から平成31年9月までの2年半分を一括して給付します。

○対象者

平成28年度臨時福祉給付金（3千円）の支給対象者である方。

（基準日（平成28年1月1日）時点で住民票が神崎町にある方で、平成28年度分市町村民税（均等割）が課税されない方。）

※ご自身を扶養している方が課税されている場合や、生活保護制度の保護者となっている場合などは対象外です。

○支給額

支給対象者1人につき 1万5千円

○申請期間

平成29年4月10日[㊤]～7月31日[㊤]

（受付時間：午前8時30分～午後5時15分・土日祝日除く。）

※当日消印・当日窓口受付分まで有効となります。

○申請受付場所

神崎町保健福祉課（神崎ふれあいプラザ 保健福祉館）

○必要書類

申請書（対象者の方には申請書を郵送します。）

○確認書類

①公的身分証明書等の写し

②給付金を受け取る口座の通帳またはキャッシュカードの写し

※詳細については、申請書に同封のチラシをご覧ください。

○問合せ 保健福祉課福祉係 ☎[㊤]1603



年額10万円を上限に 不妊治療費を助成します

町では、平成29年4月1日以降に治療を開始した、特定不妊治療（体外受精・顕微授精）に係る医療費の一部助成を開始します。

○助成対象者

①戸籍上夫婦であること

②夫及び妻が申請日の1年以上前から神崎町に住所があり、居住していること

③千葉県特定不妊治療費助成事業の助成を受けていること

④申請日において、夫及び妻に町税の滞納がないこと

○助成額

年額10万円を上限に助成

○申請書

「千葉県特定不妊治療費助成事業」の交付決定後に、「神崎町特定不妊治療費助成申請書」と添付書類を添えて保健福祉課に申請してください。

○申請期限

「千葉県特定不妊治療費助成承認決定通知書」の発行日から1年以内

○問合せ

保健福祉課 ☎[㊤]1603



稲作農家の皆さまへ**飼料用米に取り組みましょう！**

食生活の変化や高齢化などにより、米の需要は全国で毎年約8万トン減少しています。
(8万トンは千葉県の米の生産量の約3割に相当します)

生産量が需要量を上回り在庫量が増えると、米価の下落を招きます。

平成29年産の米価安定のために、飼料用米に取り組みましょう。

○飼料用米の取組をおすすめする理由

- ① 飼料工場や畜産農家など、大きな需要があります。
- ② 水はけの悪い湿田でも、作れます。
- ③ 既存の機械や施設をそのまま使えます。
- ④ 国や県の支援策が受けられ、安定した収入が確保できます。
- ⑤ 主食用米の需給が改善し、米価回復が期待できます。

○平成30年産以降の米政策

30年産以降、国による米の生産数量目標の配分はなくなりますが、生産調整をする必要がなくなるわけではありません。主食用米を作りすぎると、米価が下落し、安定した稲作経営が困難になります。

30年産以降も、需要に応じた米生産の継続が必要です。

○問合せ

役場まちづくり課 ☎ 2114

千葉県農林水産部生産振興課水田農業班 ☎ 043-223-2891

全国健康保険協会(協会けんぽ)千葉支部からのお知らせ

協会けんぽは、主に中小企業で働く方やそのご家族が加入されている健康保険で、全国に約3,800万人(千葉支部は約87万人)の加入者がいます。

□平成29年度保険料率について

平成29年度の協会けんぽ千葉支部の健康保険料率については、本年3月分(4月納付分)より現状の9.93%から9.89%に引き下げとなります。一方、介護保険料率(全国一律)については、現状の1.58%から1.65%に引き上げとなります。

○問合せ 協会けんぽ千葉支部 企画総務グループ ☎ 043-308-0522

□加入者のご家族様(被扶養者)への特定健診のお知らせ

協会けんぽでは、加入者のご家族(40~74歳の被扶養者)を対象に特定健診を実施しております。健診費用の一部を協会けんぽが補助しておりますので、年に1度は必ず健診を受診しましょう！なお、健診受診に必要な受診券は、4月上旬に加入者ご本人のご自宅へ直送いたします。

○受診方法 受診券と健康保険証をお持ちのうえ受診してください。健診実施機関や集団検診の日程については、協会けんぽのホームページをご覧くださいか協会けんぽ千葉支部にお問合わせください。

○自己負担額 健診機関で受診する場合は1,180円(一部機関は500円)、集団健診で受診する場合は500円となる予定です。

○問合せ 協会けんぽ千葉支部 健診専用 ☎ 043-308-0525

町長の動き **2月** 2月1日～2月28日

- 1日 庁議、農事実行組合長会議
- 2日 県町村会役員会（千葉市）
- 5日 成田市消防出初式
- 7日 北総東部土地改良区神崎南部工区代議員会
- 10日 成田国際空港騒音対策委員会香取・神崎部会（香取市）
- 12日 神崎町観光大使「門戸竜二奮闘公演」
- 15日 県町村会定例会（千葉市）
- 17日 香取広域市町村圏事務組合構成市町長会議（香取市）
- 20日 県地方土地開発公社理事会、県市町村総合事務組合議会定例会、県緑化推進委員会理事会（千葉市）
- 21日 水道事業運営委員会
- 22日 西多摩郡町村会来町
- 23日 消防委員会
- 24日 道の駅経営会議、香取広域市町村圏事務組合議会定例会（香取市）
- 27日 県国保団体連合会総会（千葉市）
- 28日 介護保険運営協議会・地域包括支援センター等運営協議会、成田市消防本部との消防連絡会議（成田市）

4月1日～4月30日 保健行事予定**4月****保健事業****健康相談**

11日(火) 13:00～15:00 一般町民対象

すくすく相談（育児相談）※要予約

19日(水) 10:30～15:30 ☎⑦1603

乳児健康診査

21日(金) 13:00～13:30受付

対象 ・平成28年11月～12月出生児
 ・平成28年4月～5月出生児

☆保健事業の会場は神崎ふれあいプラザです。

**窓口延長を行っています！**

毎週火曜日は町民課の窓口業務の時間を延長して行っています。各種証明書の交付や納税をすることが可能です。

○日時

毎週火曜日の午後7時まで（閉庁日は除く）

○業務

- ・各種住民関係証明書の交付
 - ①住民票②印鑑証明書③戸籍謄抄本
- ・各種税務関係証明書の交付
 - ①納税証明書②所得証明書③課税証明書④非課税証明書⑤土地家屋評価証明書⑥土地家屋公課証明書
- ・町税の納付

○注意事項 交付には次のものが必要となります。

身分を証明するもの（運転免許証等）、印鑑
 ※なお、印鑑証明書が必要な場合は、印鑑登録証もお持ちください。

- 問合せ 町民課（住民係）☎⑦2113
 町民課（税務係）☎⑦2112

4 / 3～5 / 1**固定資産縦覧帳簿の縦覧期間です**

固定資産税を納税される方が他の土地や家屋の価格と自己の価格を比較し、評価額が適正であるかを確認するための制度です。下記のとおり縦覧期間等をお知らせします。

○期間 4月3日(月)～5月1日(月)

(ただし、土・日及び祝日は除く)

○場所 役場町民課（税務）2番窓口

○縦覧内容 土地や建物の縦覧帳簿

○縦覧できる人 原則として納税者本人。ただし、代理の場合は納税者の印鑑証明書と実印を押した委任状が必要です。

○本人確認等 運転免許証等の証明書、または納税通知書と印鑑が必要です。

※4月中旬に送付の固定資産税納税通知書に添付の「課税資産の内訳書」でも自己資産の内容が確認できます。

○問合せ

町民課（税務係）☎⑦2112

短歌・俳句
川柳募集

◆募集規定 用紙一枚につき2首(句)までとし、用紙のサイズは問いません。必ず、地区名と名前を明記してください。
◆応募先 〒289-1029 神崎町役場まちづくり課 ©応募いただいた短歌等は各会で選考のうえ、掲載します。

短歌
今井勉

広報文芸

亡き夫と土鈴の音を楽しみししが難聴となる今をさびしむ
毛成 長島 利枝
はんでん着炬燵で丸く転寝す自分の姿に父重ねたる
本宿 平野 安彦
凜と咲く庭の白梅植えた人在らば声上げよびにしものを
小松 石橋 義江
ひかりつつ流れる雲を追ひゆけば別れし人の影をみるらむ
今 石井 昌良
野菜畑春だ萌えぞ草も実も薄暮道端まだ長話
新 宝田 せつ
大井川茶畑のなか走りゆく観光列車は蓬萊橋に
本宿 今井 勉

学童保育所指導員

- 募集人員 若干名
- 勤務日と勤務時間
【学期中】
・平日(月～金) 14:00～18:45
・第1土曜日のみ 7:45～18:45
【長期休暇中】
夏休み・冬休み・春休みの平日(月～金)
7:45～18:45
- ※勤務日・勤務時間とも交替制となります。
- 勤務場所 神崎町学童保育所
- 勤務内容 小学校に就学している児童を保育します。
- 賃金 時給900円
- 募集期間 4月21日(金)まで
- 応募方法 履歴書(写真貼付)を保健福祉課に提出してください。なお、面接の日時は後日連絡します。
- 問合せ 保健福祉課福祉係 ☎ 1603

俳句
高柳文人

野路の陽に媿語らふ頬かむり
本宿 高柳 迪子
如月や派手な服装て病院へ
並木 酒井 朝子
秩父路や段々畑路の臺
香取市 澤田多恵子
漁舟数多埠頭に並び春北風
本宿 森之小人

川柳
根岸宏光

その投句 賞金あるかと 妻が聞く
怪しいぞ 預かる孫の 雲行きが
もういいよ 雑めく心 捨てちゃおう
とりあえず 今日元気と 言う暮らし
やりかけは 生きて活動 したしるし
風呂上がり ナイスバディが 曇ってる
ここ一番 言える我が家が あったんだ
学園で 国は何かを 隠蔽し
後継が 無くて田圃は 発電所
老いた肌 ボディも垂れた 色気良し
空見上げ 複数の雲が 踊ってる
私見る 真剣な目に 曇りなし
花吹雪 風のいたずら? 天使かも
老いてなお 秘めた事多く 肌美人
備えれば 孫のいる日と いない日々
春風に 香り漂う 菜花道
ハイビスカス 季節外れの 応援隊
退場の 刻近くなり 老いの春
カラオケの キーを上げたらずボン落ち
乗客 乗客 乗客
乗客 沖 辛

優秀句

高齢になつて出て来た 見栄と欲
とかく高齢になると、頑固・わからず屋等々言われますが、
さいたるものがこれです。見栄と欲考えさせられますね?

成田から、日本の空へ。

NARITAからの国内線就航都市がますます充実!!
ニッポンが、もっと身近に。
国内線の旅が、もっと気軽に。

Narita Airport <http://www.narita-airport.jp/jp>

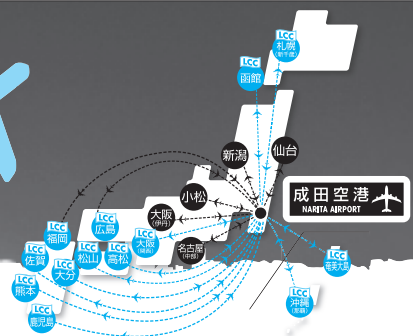

住民だより (死出生)

2月1日〜28日受付

おめでとうおめでとう

子の名前 保護者 地区名
 鷗崎 朝光 学 立野
 坂本 優我 直樹 神宿
 石橋 茉依 一博 郡
 塚本 陽和 貴志 高谷
 後藤 愛心 純一 大貫
 日下部 楓奈 健太 神宿



いしばし まい
石橋 茉依ちゃん
 平成29年1月27日生まれ
 (母 公子さん)



さかもと ゆうが
坂本 優我くん
 平成29年1月22日生まれ
 (母 誠恵さん)



ときざき あさひ
嶋崎 朝光くん
 平成29年1月21日生まれ
 (母 沙織さん)

おめでとうおめでとう

亡くなった方 年齢 地区名
 関 正枝 87歳 植房
 原田 孝彦 84歳 塚の丘
 根本 益夫 78歳 本宿
 高柳 あき 89歳 本宿
 糸山 文子 91歳 本宿
 伊能 輝和 86歳 神宿
 木内 文雄 100歳 神宿



くさかべ ふうな
日下部 楓奈ちゃん
 平成29年2月15日生まれ
 (母 愛理紗さん)



ごとう あこ
後藤 愛心ちゃん
 平成29年2月8日生まれ
 (母 笑さん)



つかもと ひより
塚本 陽和ちゃん
 平成29年2月2日生まれ
 (母 千鶴さん)

4月29日 神崎河川敷祭 開催



利根川河川敷を会場として
 神崎河川敷祭を開催します。
 神崎寺伝統の火渡り修行のほか、プレジャーボートの体験乗船などが楽しめます。
 □日程 4月29日(土・祝)
 ・プレジャーボート体験乗船、サッパ舟利根川遊覧、屋台10時〜
 ・町内練り歩き(下総神崎駅〜河川敷) 10時30分〜
 ・火渡り修行 13時〜
 □会場 神崎大橋下利根川河川敷
 □駐車場 利根川河川敷
 □問合せ まちづくり課
 ☎ 72-2114
 神崎寺 ☎ 3999

春の全国交通安全運動

4/6(木)〜4/15(土) 交通事故死亡ゼロを目指す日4/10(月)

おともだち むこうにいても みぎひだり

- 〈重点目標〉
- 1 子供と高齢者の交通事故防止(高齢運転者の事故防止を含む)
 - 2 自転車の安全利用の推進
 - 3 後部座席を含めた全ての座席のシートベルトとチャイルドシートの正しい着用の徹底
 - 4 飲酒運転の根絶



入学シーズンに増加傾向のある、子どもの事故に注意するのじゃ!!

広報こうざき 有料広告募集

発行部数 2350部の神崎町広報に
 広告を掲載してみませんか。
 詳しくは、まちづくり課広報係まで
 TEL 0478-72-2114

神崎町の皆様、いつもご利用下さり誠にありがとうございます。

買取りさせて頂けませんか?
 単品オーディオ(国産・国外)、カメラ(国産・国外)
 ギター・エフェクター(国産・国外)、地デジ液晶TV

お陰様で、創業72年目を迎える事が出来ました。ありがとうございます。
 印旛郡栄町 ハードオフ **安食店** 0476-80-1236

Facebookページにて、店内の様子や入荷情報等を発信中です!!

町では、町内外を問わず広報紙へ掲載する有料広告を募集しています。
 掲載料は1回5,000円、3回連続12,000円、6回連続20,000円、12回連続36,000円です。広告の大きさや掲載期間に応じて掲載料を設定していますので、まちづくり課(☎72114)へお問い合わせください。

お知らせ



募集と 催し

里親募集

子どもが健やかに成長するためには、安定した家庭環境の中で温かい愛情を受けることが必要です。親の病気や離婚など様々な事情により、家庭的な温もりを求めている子どもを家族として受け入れ、愛情と誠意をもって育ててくださる里親を募集しております。委託（里親家庭に子どもを預ける）期間は、1週間程度から数年程度まで様々です。委託を受けた里親には、子どもの生活費等が委託費として支払われます。

- ▶ 問合せ 銚子児童相談所
☎0479-23-0076

千葉労働局からのお知らせ

ハロートレーニングには公共職業訓練と求職者支援訓練の2つがあります。就職に必要な職業スキルや知識を習得するために、無料で受けられる訓練（離職者訓練）。その他、在職者向け訓練、学卒者向けの訓練のほか、障がいをお持ち

ちの方を対象とした訓練も実施しています。詳しくは千葉労働局HPをご覧ください。

<http://chiba-roudoukyoku.jsite.mhlw.go.jp/>

航空科学博物館イベント

企画展示「成田空港飛来機展」

毎年恒例の企画展示です。2016年度1年間に成田空港へ飛来した航空機の中から特別な塗装のものや初飛行のものなど興味深いものを写真や模型でご紹介いたします。

- ▶ 日時 4月1日①～5月28日④
- ▶ 場所 航空科学博物館2F 展示室
- ▶ 費用 入館料のみ

飛行機工作教室

お子様向けのプロペラ・ゴム動力飛行機を作って飛ばす教室を開催いたします。よく飛ぶコツなどもご説明いたします。当日10時より1F受付にて参加申込み受付。

- ▶ 日時 4月29日①・②、30日④ 13:00～14:30
- ▶ 場所 航空科学博物館1F 多目的ホール
- ▶ 費用 材料費300円
- ▶ 定員 先着40名様※原則小学生以上

※共通事項

- ▶ 入館料 大人500円、中高生300円、4歳以上～小学生200円
- ▶ 問合せ 航空科学博物館
☎0479-78-0557

障害年金の無料・個別相談会

障害年金が、ご自分の場合もらえるかどうか分からない方に専門の社会保険労務士が受給要件、申請手続きについて個別にご説明します。

- ▶ 料金 無料
- ▶ 月日 4月18日④、5月16日④※毎月第3火曜日
- ▶ 時間 13:30～16:30
- ▶ 場所 成田商工会議所（成田市花崎町736-62）
- ▶ 定員 約10名
- ▶ 申込 事前申込必要
- ▶ 申込受付専用電話
☎070-1541-7661
- ▶ 対象 障がいのある方、近親者
- ▶ 問合せ NPO法人みんなでサポートちば
☎043-301-2311

駅からハイキング開催

JR東日本主催による「発酵の里こうごき菜の花畑ハイキング」が開催されます。皆さんもこの機会に町内を散歩してみませんか。

- ▶ 開催期間 4月29日①・②～5月7日④
- ▶ コース 下総神崎駅を起点終点とする町内をめぐり約11kmのコース
- ▶ 問合せ JR東日本「駅からハイキング事務局」
☎03-5719-3777

AIRPORT MARKET 空市開催

- ▶ 日時 4月23日④10時～15時
- ▶ 場所 成田国際空港第2旅客ターミナルビル中央広場
- ▶ 内容 空港周辺市町特産品の販売や、抽選会など
- ▶ 問合せ 成田国際空港振興協会☎0476-34-6393

4月の納期

固定資産税	第1期分
国民健康保険税	第1期分
介護保険料（普通徴収）	第1期分

納付は便利な口座振替をご利用ください。



わくわく、ドキドキの新生活が始まる(入学式)

おもな行事予定

- 【4月】
- 4日㊦ 神崎保育所入所式 (午前10時)
米沢保育所入所式 (午前10時)
 - 7日㊦ 神崎中学校入学式 (午前9時30分・神崎中学校体育館)
 - 10日㊦ 神崎小学校入学式 (午前9時30分・神崎小学校体育館)
米沢小学校入学式 (午前9時30分・米沢小学校体育館)
 - 15日㊦ 第38回北総青少年健全育成剣道大会 (午前8時30分・わくわく西の城体育館)
 - 29日㊦ 神崎河川敷祭 (午前10時・利根川河川敷)

各種相談

◎法律相談(予約制)

不動産・賃金・交通事故・離婚・相続などでお困りの方は、お気軽にご相談ください。弁護士が相談に応じます。(ご予約は前日までに総務課☎②2111へ)

4月20日(木)・5月18日(木) 13:30~15:30 役場1階小会議室

◎町民相談(人権・行政・公害苦情)

人権問題や行政・公害に関する苦情・意見・要望がありましたらお気軽にお申し出ください。(電話受付可)総務課☎②2111

4月14日(金)・5月12日(金) 13:30~15:30 役場1階小会議室

◎教育相談

お子さんの学習、進路、不登校、いじめ等の相談に随時対応します。相談日時については、事前にご連絡ください。

教育委員会(神崎ふれあいプラザ文化ホール内) ☎②1601
特にいじめに関する相談については千葉地方法務局人権擁護課でも受け付けています。☎043-247-9666 月~金曜日 10:00~16:00

ごみ収集日

ごみは必ず収集日の朝8時30分までに地区のごみステーションに出してください。収集時間は当日のごみの量等により変わることがあります。

	空きビン・空きカン	不燃ごみ	ペットボトル
本宿1・2・3	5(水)	12(水)	26(水)
本宿4・神宿・小松	6(木)	13(木)	27(木)
本宿5・今・高谷・郡・大貫	3(月)	10(月)	24(月)
松崎・向野・並木・古原・植房・藤の台	7(金)	14(金)	28(金)
武田・新・毛成・立野・成城台・四季の丘	4(火)	11(火)	25(火)

- ◎可燃ごみ収集日 毎週火・金曜日
- ◎プラマーク収集日 毎月第2・第4水曜日

● 役場の電話番号 ●

役場庁舎内

名称	電話番号
総務課(庶務係・財政係・管財係)	72-2111
町民課(税務係)	72-2112
町民課(住民係・国保年金係・生活環境係)	72-2113
まちづくり課(企画係・建設係・農政商工係) 農業委員会	72-2114
議会事務局	72-2115
出納室	72-2116

ふれあいプラザ内

名称	電話番号
教育委員会	72-1601
保健福祉課	72-1603
地域包括支援センター	72-1607

古原浄水場内

名称	電話番号
神崎町水道事業	
○水道料金や給水契約等について 【事務受託者：第一環境株】	72-4545
○工事やその他水道に関すること 【まちづくり課(水道)】	72-3322

人口と世帯 3月1日現在 人口6,247人 男3,142人 女3,105人 世帯数2,417戸 ※住民基本台帳法の改正により、外国人住民が含まれています。
広報こうざきは神崎町ホームページでもご覧になれます。(ホームページアドレス http://www.town.kozaki.chiba.jp)