



～発酵の里こうざき酒蔵まつり2016～

発酵の里こうざき最大級のおもてなし！

① 広報

こうざき

No.493
4月号
平成28年4月1日



おもてなし内容 ○平成28年度予算公表.....P2
○発酵の里こうざき酒蔵まつり2016.....P8

平成28年度予算公表

広げよう「発酵の里」づくり 魅力あふれるまちを目指して

一般会計25億7,400万円の予算を編成

平成28年度当初予算が3月定例議会で可決されました。

一般会計の予算総額は25億7,400万円で、前年度に対して700万円、0.3%の増額となりました。また、特別会計の予算総額は、3会計合わせて15億1,530万円で、前年度に対して5,710万円、3.9%の増額となりました。なお、公営企業の水道事業会計については下記のとおりです。

平成28年度も町税の減少が続く厳しい財政状況ではありますが、そのような中においても「まちの活性化」「安心・安全」「子育て支援」などに重点配分し、道の駅の周辺道路及び第2駐車場の整備、公共施設の長寿命化と耐震化対策、子育て支援費給付金の継続などの予算を計上しました。

ここでは、新年度の予算と主要事業についてお知らせします。

歳入

歳入の主なものとしては、町税が6億3,646万1千円で、法人町民税の税率改正などの影響で前年度に比べ1.2%、745万円の減となりました。

地方交付税は前年度実績をもとに、6.9%、6,000万円増の9億2,400万円を見込みました。町税と地方交付税で歳入総額の6割以上を占めています。

国県支出金は3億9,899万3千円で、道路整備

や農業振興などの補助事業の増加に伴い前年度に比べ9.4%の増となりました。

繰入金のうち財政調整基金からの繰入れは、財源対策として22.5%増の1億1,409万円を計上しました。一方、町債（借入金）は35%減の1億1,120万円にとどめています。

歳出

新年度の主要事業は、町道新町松崎線道路改良事業、町道成田神崎線整備事業、道の駅第2駐車場整備事業などで、投資的経費の総額は約3億1,200万円となりました。

小中学生の給食費2分の1の助成、保育所児童の給食費相当額の助成、保育料3人目無料化などは継続して実施します。さらに、前年度に大幅拡充しました子育て支援費給付金について新年度も予算を確保しました。

その他の新規・重点事業については、次ページの主な事業一覧のとおりです。また、国の追加対策により前年度の補正予算に計上し、新年度に実施する主な事業についても併せてお知らせします。

町債の借入残高は平成28年度末で約23億6,900万円となる見込みで、町民一人あたりにすると約38万円となります。



今年度舗装予定の「道の駅第2駐車場」

水道事業会計 (%は対前年度比)			
収益的	収入	2億2,169万1千円	▲10.9%
	支出	2億1,060万4千円	▲12.4%
資本的	収入	1万1千円	0.0%
	支出	4,619万9千円	▲15.5%

特別会計 (%は対前年度比)		
国民健康保険	9億5,160万円	3.9%
後期高齢者医療	6,920万円	9.7%
介護保険	4億9,450万円	3.2%
合計	15億1,530万円	3.9%

平成28年度の主な事業

総務費

- ・コミュニティセンター等耐震改修事業 1,195万円
- ・参議院議員選挙執行事業 502万円
- ・千葉県知事選挙執行事業 376万円
- ・神崎町長選挙執行事業 320万円

民生費

- ・子育て支援費給付事業 309万円
- ・保育所入所児子育て助成金事業 820万円
- ・防犯灯LED化事業 405万円
- ・臨時福祉給付金等支給事業 699万円

衛生費

- ・子ども医療費助成事業 1,763万円
- ・健康相談ダイヤル24事業 135万円
- ・住宅用太陽光発電設備導入促進事業 180万円

農林水産業費

- ・加工用米等助成金事業 928万円
- ・農地集積・集約化対策事業 880万円
- ・新規就農総合支援事業 675万円
- ・農業振興地域整備計画見直し事業 469万円

土木費

- ・町道新町松崎線道路改良事業 6,400万円
- ・町道成田神崎線整備事業 4,589万円
- ・道の駅第2駐車場整備事業 4,500万円
- ・道の駅駐車場防災機能整備事業 1,400万円
- ・町道舗装繕繕事業 2,477万円
- ・木造住宅耐震診断・改修費助成事業 270万円

消防費

- ・小型動力ポンプ更新事業 122万円

教育費

- ・神崎中学校空調冷温水機定期整備事業 1,101万円
- ・神崎小学校修繕事業 468万円
- ・学校給食費助成事業 920万円
- ・学校給食センター設備更新事業 1,038万円

国補正予算関連

(平成27年度補正予算)

- ・圏央道北東エリア高速バス実証運行事業 2,250万円
- ・年金生活者等支援臨時福祉給付金支給事業 2,086万円
- ・情報セキュリティ強化対策事業 1,258万円

平成28年度一般会計 歳入・歳出

分担金及び負担金
使用料及び手数料
7,496万4千円(2.9%) (内は構成比)

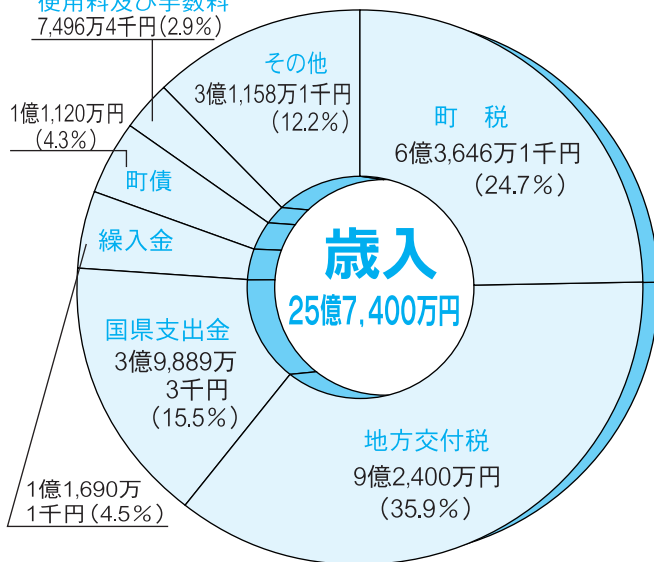

その他 2,899万2千円(1.1%) 議会費 4,878万7千円(1.9%)

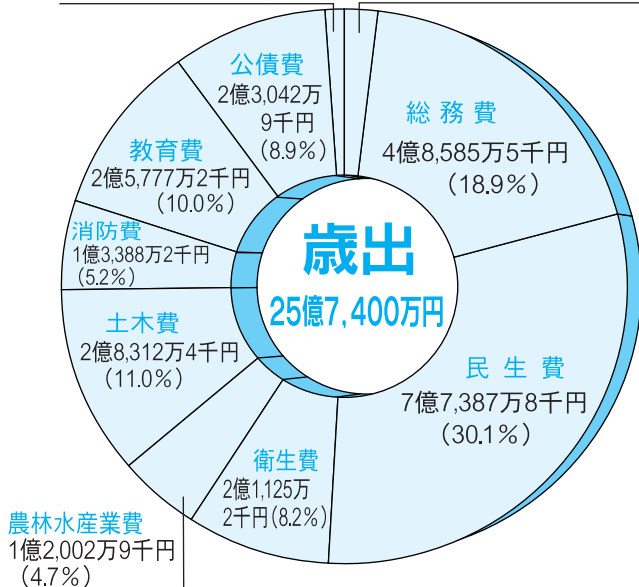

町債残高の推移

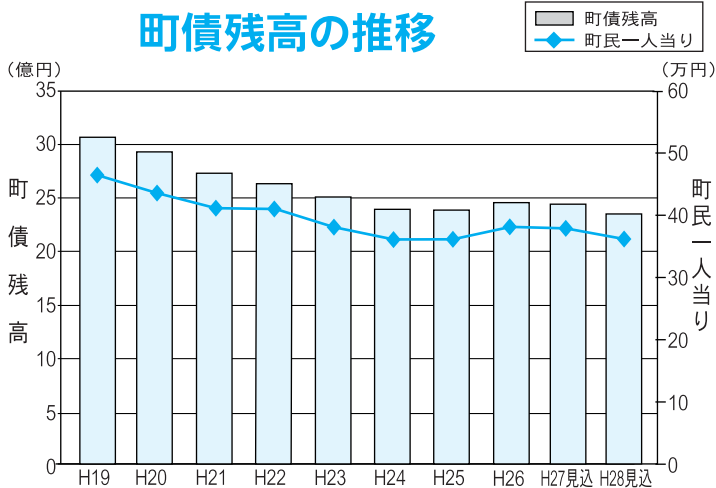



特定健診 & 後期高齢者健診 のお知らせ

肺がん検診・肝炎ウイルス検診・前立腺がん検診も同時に受けられます！

☆土日も実施中！ ☆健診費用は無料です！

◆特定健診

【対象】平成28年度内に40歳以上となる国民健康保険加入者

◆後期高齢者健診

【対象】後期高齢者医療保険加入者
※短期人間ドック助成事業との併用はできません。

《同時開催》

◆子育てママ・若い世代の健康診査

(要予約：保健福祉課)

◆肺がん(結核)検診 【対象】40歳以上の方

◆肝炎ウイルス検診 【対象】40歳以上の方

◆前立腺がん検診 【対象】50歳以上の男性の方

※対象の年齢は年度内に到達。

特定健診・後期高齢者健診・肺がん(結核)検診・肝炎ウイルス検診・前立腺がん検診日程

実施日	受付時間	対象地区
5月11日(水)	午前9:30~11:45	本宿1・2・3・4・5
5月12日(木)	午前9:30~11:45	郡・大貫・古原・植房
5月13日(金)	午前9:30~11:45	神宿・松崎・向野・小松・並木・今・高谷
5月14日(土)	午前9:30~11:45	四季の丘・藤の台・成城台・毛成・武田・新・立野
5月15日(日)	午前9:30~11:45	全地区

※対象地区以外の日でも受診できます。都合がつく日時にご来場ください。

※会場は全て、『神崎ふれあいプラザ保健福祉館』です。

○問合せ 町民課 ☎2113、保健福祉課 ☎1603

短期人間ドック助成のお知らせ

対象者は35歳以上全員です！

町では国民健康保険及び後期高齢者医療保険加入者を対象に、健康管理と健康の維持向上のため、短期人間ドックの助成を行っております。早期発見・早期治療を心がけ、積極的に受診されますようお願いいたします。

◆要件

- ・神崎町国民健康保険の被保険者で1年以上加入していること。
- ・後期高齢者医療保険の被保険者で1年以上住所を有すること。
- ・年齢が受検時に35歳以上であること。
- ・国保税または後期高齢者医療保険料を完納している世帯に属していること。
- ・この事業による助成を受けた後、おおむね1年以上経過していること。
- ・当該年度において、特定健康診査を受診していないこと。

◆医療機関と検査項目

検査医療機関は、本事業の目的を達成できる日本国内の医療機関であること。
また、検査項目は、次に掲げる項目を最低限実施してください。

- ①問診、腹囲②血圧測定③血液、尿、便の検査④心電図⑤眼底カメラ⑥腹部超音波⑦胸部レントゲン⑧胃透視または胃カメラ

◆助成金の額

人間ドック受検のために支払った費用の7割に相当する額を助成します。ただし、その額が3万円を超えるときは、3万円を限度とします。

◆申請受付と問合せ

町民課国保年金係
☎2113

◆利用方法
助成金交付希望者は、事前に役場に申請し、町の承認を受けてください。申請書は、役場町民課にあります。



健康に自信がある方こそ受けてほしい！

子育てママ・若い世代の健康診査

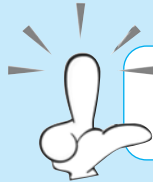

健康に自信がある方ほど、身体の異常を見逃しがち。
元気な時こそ、健診を受けることが大切です。

1. 対象者

神崎町在住の19歳～39歳

※勤務先等で受診できる方は『対象外』です

※国民健康保険の人間ドック助成事業を年度内に利用される方は、今回の健診は受けられませんのでご注意ください。

2. 申し込み方法

事前に、神崎町保健福祉課（☎0478-72-1603）まで、お申し込みください。

3. 検査内容

- ①身体計測 ②血圧測定 ③尿検査（糖・蛋白）
- ④血液検査（貧血・脂質・肝機能・血糖・腎機能）
- ⑤胸部レントゲン

5. 健診実施期間

平成28年5月11日③～5月15日④

受付時間 午前9：30～11：45

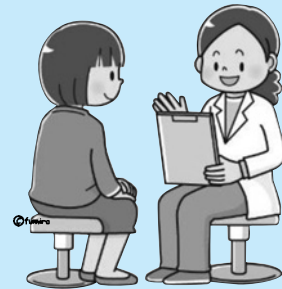

☆ 発酵の里きらきら健康メモ ☆



健診をさらに、おとくにする4つのポイント



健診を受けるだけでなく、下記のポイントをおさえ、更に有効活用してみませんか？

1年に1回は、必ず健診を受けましょう。

毎年受けることが、健康づくりへの第1歩です。

健診の結果を確認し、大切に保管しましょう。

健診結果に異常がなくても、異常値に近いような項目がないかなどをチェックしましょう。

『要精密検査』となった場合は、必ず医療機関へ行きましょう。

自覚症状がなくても必ず医師の診察を受けましょう。

健診は毎回同じ場所で受けましょう。

過去の健診結果と正確に比較する為にも、同じ場所（健診機関）を利用しましょう。

5月15日(日)

神崎町長選挙投票日

任期満了による神崎町長選挙を5月10日告示、5月15日投票の日程で執行します。

あなたの貴重な一票を自覚と責任をもって投票しましょう。

投票できる方

投票できるのは、日本国民で次の要件を満たしている方です。

○平成8年5月16日までに生まれた方

○平成28年2月9日までに神崎町の住民基本台帳に登録され、引き続き投票日まで町内に住んでいる方

投票時間

午前7時～午後8時

投票所

第1投票所

神崎小学校体育館

第2投票所

米沢小学校体育館

投票日に用事がある方は

期日前投票を

○期日前投票の投票期間

5月11日(水)～5月14日(土)

の毎日

○期日前投票の投票時間

午前8時30分～午後8時

○投票できる方

投票日に、仕事や買い物、

旅行、冠婚葬祭等の予定が

あり、投票所に行けない方

○期日前投票所

役場1階小会議室※投票所

入場券をご持参ください。

立候補予定者説明会を

開催します

神崎町長選挙の執行に伴

い、立候補予定者への説明会

を次のとおり開催します。当

日は、立候補届に必要な書類を

配布して、各届出書の記載要

領や選挙までの日程等につい

て説明します。

○日時 4月8日(金)午後2時

○場所 役場2階第2会議室

○選挙に関するお問い合わせ

は神崎町選挙管理委員会ま

で。☎21111内線211

全国健康保険協会（協会けんぽ）千葉支部からのお知らせ

□平成28年度保険料率について

協会けんぽは、主に中小企業で働く方やそのご家族が加入されている健康保険で、全国に約3,700万人（千葉支部は約80万人）の加入者がいます。平成28年度の協会けんぽ千葉支部の健康保険料率については、本年3月分（4月納付分）より現状の9.97%から9.93%に引き下げとなります。

○問合せ 協会けんぽ千葉支部 企画総務グループ ☎043-308-0522

□加入者のご家族様（被扶養者）への特定健診のお知らせ

協会けんぽでは、加入者のご家族（40～74歳の被扶養者）を対象に特定健診を実施しております。健診費用の一部を協会けんぽが補助しておりますので、年に1度は必ず健診を受診しましょう！なお、健診受診に必要な受診券は、4月上旬に加入者ご本人のご自宅へ直送いたします。

○受診方法 受診券と健康保険証をお持ちのうえ受診してください。健診実施機関や集団検診の日程については、協会けんぽのホームページをご覧くださいか協会けんぽ千葉支部にお問合わせください。

○自己負担額 健診機関で受診する場合は1,180円（一部機関は500円）、集団健診で受診する場合は500円です。

○問合せ 協会けんぽ千葉支部 保健グループ ☎043-308-0525

春の全国交通安全運動

4/6(水)～4/15(金)

しんごうが あおでもよくみる みぎひだり

交通事故死亡ゼロを目指す日4/10(日)

〈重点目標〉

- 1 子供と高齢者の交通事故防止
- 2 自転車の安全利用の推進（特に、自転車安全利用五則の周知徹底）
- 3 後部座席を含めた全ての座席のシートベルトとチャイルドシートの正しい着用の徹底
- 4 飲酒運転の根絶



道路で子どもやお年寄りを見かけたら、いつも以上に注意するのじゃ!!

ふれあいフラガだよ!

新しい気持ちでスタートした4月。ふれあいプラザでは、今年度も楽しく学べる学習講座やイベントを開催していきますので、たくさんの方のご参加をお待ちしています。

趣味・教養講座

毎年、好評な趣味・教養講座を今年度も各種予定しています。

■今年度開催予定の教室

- ・パソコン教室
- ・陶芸教室

※この他にも、青少年向けのサマースクールやウイークエンドスクールなども予定していますのでご期待ください。詳しい日程については、後日、折込チラシ等でご連絡いたします。

4/16 北総青少年健全育成剣道大会

青少年の健全育成を目的とした、第37回北総青少年健全育成剣道大会を次のとおり開催します。この大会には、地元神崎

中学校の剣道部が参加しますので、皆さまのご声援をお願いします。

・日時 4月16日(土) 8時30分

・場所 わくわく西の城体育館

・参加 神崎中学校剣道部、近隣中学校・剣友会等
・主催 神崎ライオンズクラブ、神崎町教育委員会

おはなしのどびら

参加者募集!

絵本や紙芝居、親子ゲームや工作を楽しんでいますので、お気軽にお越しください。

◆日時 毎月第一水曜日 (8月を除く) 10時~11時30分

◆場所 神崎ふれあいプラザ視聴覚室

◆対象者 乳幼児とその保護者

○問い合わせ 教育委員会 ☎ 1601



図書室カレンダー

4月							5月						
日	月	火	水	木	金	土	日	月	火	水	木	金	土
					1	2	1	2	3	4	5	6	7
3	4						8	9	10	11	12	13	14
	休館日						15	16	17	18	19	20	21
10	11	12	13	14	15	16	22	23	24	25	26	27	28
	休館日						29	30	31				
17	18	19	20	21	22	23							
	休館日												
24	25	26	27	28	29	30							
	休館日				休館日								

全力で駆け抜けた分だけ、流れる涙がある!

祝 卒業式

春の暖かな陽気とともに、今年もあっという間に別れの季節となり、町内の小中学校では卒業式が行われました。

式では校長先生から卒業証書が手渡され、卒業式歌合唱では涙を流す児童、生徒が多く見られました。大きな希望、たくさん思い出を胸に、神崎小36名・米沢小12名・神崎中60名の児童、生徒が旅立ちの時を迎えました。



6年間の思い出を胸に旅立つ(神崎小学校)



全校生徒による合唱「大地讃頌」(神崎中学校)



卒業証書を手にとる(米沢小学校)

ほろ酔い気分で神崎町の発酵文化を堪能！

発酵の里ころざき 酒蔵まつり2016

3月13日、2軒の酒蔵（鍋店、寺田本家）とその周辺街道を会場として「発酵の里ころざき酒蔵まつり2016」を開催しました。

歩行者天国となった会場に、神崎の美味しいお酒を求めて5万人の来場者が訪れ、まつりは大いに盛り上がりました。

約200店の出店には発酵食品や地元特産物が並び多くの買い物客を楽しませました。また、2軒の酒蔵で行われた蔵見学やお酒の試飲は大人気。酒蔵まつり当日限定酒を求め、たくさんの人が列をつくりました。その他にも、観光大使「門戸竜二」さんの「おいらん花魁道中」やたくさんのステージイベントで大盛況となりました。

※会場周辺の住民の皆さまには、当日交通規制等ご協力頂きありがとうございました。



蔵見学で糀を試食（鍋店：仁勇蔵まつり）



大人気の酵素風呂足湯（寺田本家：お蔵フェスタ）



町観光大使「門戸竜二」さんの華麗な舞い



出店はたくさんの買い物客で大盛況



本部ステージ前でサプライズダンス！
みんなで踊って、会場は大盛り上がり！



神崎小学校4年生が「発酵食品『知り隊』『食べ隊』『広め隊』」として神崎町をPRしました



千葉敬愛高校「敬愛一家」のエネルギッシュなダンス

若い力で来場者を魅了！

神崎ヤングフェスティバル

2月20日、神崎ふれあいプラザで第14回神崎ヤングフェスティバルを開催しました。

富里高校ジャズオーケストラ部の演奏に成田国際高校ダンス部、千葉敬愛高校のバトン部やダンス部のパフォーマンス、佐原高校軽音楽部のバンド演奏など、たくさんの演目があり、若者のパワフルなパフォーマンスに観客も引き込まれ、大盛況でした。

オリオン座に冬の三大角！ 冬の星空を見てみよう！ 冬の星空観察会

2月17日、神崎中学校で「冬の星空観察会」を開催しました。

星空観察会では、中学校の理科の先生である磯邊先生と(有)スターゲイズの船本さんが講師となり、まず理科室で冬の星座について説明がありました。その後屋上で、様々な望遠鏡を使い、冬の澄んだ夜空に浮かぶ星を観察しました。

望遠鏡を覗くと色々な星や星雲、星団、木星のしま模様まで見ることができ、参加者は大興奮でした。



様々な望遠鏡を使い、遠い星から月面の様子までとてもよく見ることができました



通学路を自分達の手できれいにしました

ポイ捨ては絶対にやめましょう！

米沢小児童がごみ拾いのボランティア

3月2日、米沢小学校5・6年生計24名が通学路である鳥打の坂（町道大貫武田線）のごみ拾いを行いました。

特に6年生は卒業を間近に控え、通い慣れた通学路をきれいにしようと一生懸命作業に取り組んでいました。

ボランティア本当にありがとうございました。

発酵の里 NEWS

道の駅

「発酵の里こうざき」に

小豆島から木桶がやってきた！

3月7日、道の駅「発酵の里こうざき」に小豆島ヤマロク醤油さんより木桶が寄贈されました。現在木桶で造るみそや醤油の生産量は全体の1%ほど。ヤマロク醤油さんは、消滅寸前の木桶文化を次の世代にも繋いでいこうと5年前にプロジェクトを発足。今年1月に行われた小豆島での木桶造りには神崎町の住民も参加しました。

今後この木桶は道の駅の新たなシンボルとして、木桶文化や発酵文化を発信する役割を担います。引渡式には神崎小学校4、6年生72名が出席。初めて見る新品の大きな木桶に歓声が上がりました。



道の駅の新たなシンボルをぜひ見に来てください！

4/1~5/2 固定資産縦覧帳簿の縦覧期間です

固定資産税を納税される方が他の土地や家屋の価格と自己の価格を比較し、評価額が適正であるかを確認するための制度です。下記のとおり縦覧期間等をお知らせします。

- 期間 4月1日(金)～5月2日(日)
(ただし、土・日及び祝日は除く)
- 場所 役場町民課(税務)2番窓口
- 縦覧内容 土地や建物の縦覧帳簿
- 縦覧できる人 原則として納税者本人。
ただし、代理の場合は納税者の印鑑証明書と実印を押した委任状が必要です。
- 本人確認等 運転免許証等の証明書、または納税通知書と印鑑が必要です。
- ※4月中旬に送付の固定資産税納税通知書に添付の「課税資産の内訳書」でも自己資産の内容が確認できます。
- 問合せ
町民課税務係 ☎ 2112

臨時調理員募集

町では、給食センター臨時職員を次のとおり募集します。

- 募集職種及び人員 臨時調理員 1名
- 資格 45歳以下(昭和46年4月2日以後に生まれた方)。学歴は問わない
- 勤務内容 学校給食の調理業務
休日を除く月～金曜日の午前8時から午後4時まで(小・中学校の長期休業期間は、勤務無し)
- 賃金 時給850円(年2回賞与有り、労災保険加入)
- 受付期間 4月1日(金)～4月15日(金)(ただし土・日曜日は除く)
- 応募方法 市販の履歴書に写真貼付のうえ、町給食センターに提出してください。
- 試験方法等 面接試験。試験日は追って連絡します。なお、試験当日に健康診断書の写しを持参してください。
- 採用期日 5月2日(日)
- 問合せ 給食センター ☎ 2041

生活すこやか調査を行います！

ご自分の介護予防を考えてみませんか？※この調査結果で運動・栄養・口腔教室へご案内致します。

- 対象** 65歳以上で、介護保険の要支援・要介護認定を受けていない方
持ち物 生活すこやか調査票、筆記用具、眼鏡

《 日 程 及 び 会 場 》		
	9時30分～11時30分	13時00分～15時00分
4.11(月)	神崎ふれあいプラザ	小松コミュニティセンター
4.12(火)	大貫コミュニティセンター	毛成コミュニティセンター
4.13(水)	原宿コミュニティセンター	古原コミュニティセンター
4.14(木)	植房農村館	立野コミュニティセンター
4.15(金)	武田やすらぎの家	新集落センター
4.18(月)	並木青年館	神宿コミュニティセンター
4.19(火)	向野コミュニティセンター	松崎コミュニティセンター
4.20(水)	郡江口コミュニティセンター	郡やすらぎの家
4.21(木)	四季の丘コミュニティセンター	成城台コミュニティセンター
4.22(金)	今コミュニティセンター	きたふれあいセンター

※送迎はありません

※会場の指定はありませんが、
高谷・藤の台地区の方は下記会場をご利用下さい

- 高谷地区・・・今コミュニティセンター
- 藤の台地区・・・四季の丘コミュニティセンター

○問合せ 地域包括支援センター ☎ 1607

介護や健康相談・軽体操も行います



住宅用太陽光発電システム補助金

設置に補助金を交付します

町では次の要件に該当する方が住宅用太陽光発電システムを設置する場合、予算の範囲内で補助金を交付します。希望する方は工事着工前に所定の申請書に必要書類を添付して申し込みをしてください。

◎補助対象は次の要件を全て満たす方

①町内において自ら居住し若しくは居住しようとする戸建住宅に新たに設置する方、②所定の発電システムを設置する方、③町税を滞納していない方、④完了までに当該住宅に居住し、本町へ住民登録を完了している方、⑤実績報告までに電力会社と電力需給契約を締結している方

◎補助金額／1kw当たり3万円で、上限は12万円。

◎受付開始／4月1日(金)より

◎問合せ・申し込み 町民課生活環境係 ☎(72) 2 1 1 3

平成28年度畜犬登録・狂犬病予防注射実施日程表

期日	実施時間	会場
平成28年4月14日(木)	9:00~9:30	並木青年館
	9:40~10:10	小松コミュニティセンター
	10:20~10:30	松崎コミュニティセンター
	10:35~10:50	向野コミュニティセンター
	11:00~11:25	神宿コミュニティセンター
	13:10~13:50	四季の丘コミュニティセンター
	13:55~14:10	成城台コミュニティセンター
	14:15~14:30	立野コミュニティセンター
	14:35~14:55	植房農村館
	15:05~15:25	古原コミュニティセンター
15:35~15:55	毛成コミュニティセンター	
平成28年4月15日(金)	9:00~9:20	ヤンマー農機関東(株)佐原神崎支店
	9:30~9:45	高谷コミュニティセンター
	9:55~10:15	大貫コミュニティセンター
	10:25~10:50	武田やすらぎの家
	11:00~11:30	郡やすらぎの家
	13:10~13:40	きたふれあいセンター
	13:45~14:30	神崎ふれあいプラザ駐車場

追加分

期日	実施時間	会場
平成28年5月27日(金)	9:00~9:20	小松コミュニティセンター
	9:30~9:50	植房農村館
	10:00~10:20	古原コミュニティセンター
	10:30~10:50	成城台コミュニティセンター
	11:00~11:30	郡やすらぎの家
	13:10~13:40	四季の丘コミュニティセンター
	13:45~14:30	神崎ふれあいプラザ駐車場

犬の登録・狂犬病

予防注射のお知らせ

生後91日以上の子犬の飼い主は、毎年1回狂犬病予防注射を受けさせることが法律で義務付けられています。左記日程で平成28年度の狂犬病予防集団注射を行いますので、時間厳守のうえ最寄りの会場で受けてください。

集合注射を受けない場合は動物病院で注射を受け、注射済証を持参し役場町民課で狂犬病予防注射済票の交付手続きを行ってください。

◎問合せ 町民課生活環境係 ☎(72) 2 1 1 3



町長の動き **2月** 2月1日～2月29日

- 1日 庁議
- 2日 県町村会役員会（千葉市）
- 3日 県地震被害想定調査検討会議（千葉市）
- 4日 実行組合長会議、香取警察署員激励会（香取市）
- 7日 成田市消防出初式（成田市）
- 9日 香取広域市町村圏事務組合構成市町長会議（香取市）
- 16日 道の駅経営者会議
- 17日 町総合開発審議会、まち・ひと・しごと創生総合戦略会議
- 18日 県地方土地開発公社理事会、県市町村総合事務組合議会（千葉市）、香取広域市町村圏事務組合議会（香取市）
- 19日 関東経済産業省外道の駅発酵の里こうざき等視察来町
- 22日 ふれあいプラザ運営委員会
- 24日 成田国際空港騒音対策委員会香取・神崎部会（香取市）、水道事業運営委員会
- 25日 介護保険運営協議会・地域包括支援センター運営協議会
- 26日 消防委員会、国民健康保険運営協議会
- 29日 県緑化推進委員会理事会（千葉市）

4月1日～4月30日 保健・介護行事予定

4月

保健事業

■健康相談

12日㊤ 13:00～15:00 一般町民対象

■すくすく相談（育児相談）※要予約

※日程については保健福祉課へ
お問合せください ☎㊤1603

■乳児健康診査

22日㊤ 13:00～13:30受付
対象 ・平成27年11月～12月出生児
・平成27年4月～5月出生児

介護事業

●生活すこやか調査

11日㊤～22日㊤ 土日は除く
※詳しくは本誌10ページをご覧ください。

☆保健事業の会場は神崎ふれあいプラザです。



ペットと暮らせる賃貸住宅！

『テラスハウス』

一般的な賃貸アパートでは上下階の音は大きな悩みのタネ。一方 テラスハウスは「1・2階併用型」。生活音に対する過度な気づかいやストレスが少なく戸建て感覚でおおらかに暮らしていただけます。もちろん小さなお子様がいるご家庭にもぴったりです。



ハイトスコーポレーション株式会社

賃貸事業部 つくば支店
茨城県つくば市東新井32-4 台山ビル1F
TEL 029-868-2171
FAX 029-868-2170

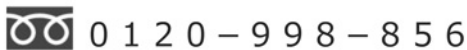

おすすめ！
即入居可能 ➡

CasaFamilieA・B

千葉県香取郡神崎町神宿334-6(地番)

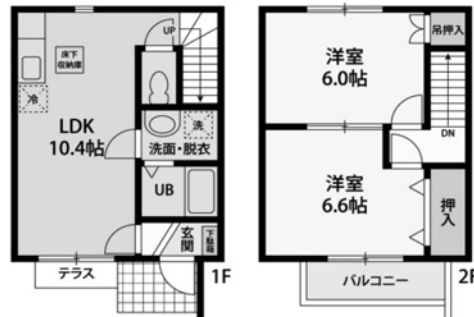

短歌・俳句 川柳 募集

◆募集規定 用紙一枚につき2首(句)までとし、用紙のサイズは問いません。必ず、地区名と名前を明記してください。
 ◆応募先 〒289-1029 神崎町役場まちづくり課 ©応募いただいた短歌等は各会で選考のうえ、掲載します。

《短歌》

広報 文芸

今井 勉

持ちされぬ摘める苺を両の手に先ゆく友は少年のよう
 東風吹かば長足出せる乙女達ちミニスカウトに梅香まとへて
 春忍ぶ朝靄の中忍居るウグイスの声梅枝揺らす
 菜の花に遊ぶ蝶あり朝靄の晴れたる畑の無碍に明るし
 フォトコンの入選賞を仏前に供へて想ふあの日あのととき
 愛といふ言葉かわさず七十年卒寿と米寿の齢となりぬ
 青々と繁げる若葉の中にある柚子は黄色く眼をひきつける

毛成 長島 利枝
 新 宝田 せつ
 本宿 平野 安彦
 小松 石橋 義江
 今 石井 昌良
 毛成 椿 和夫
 本宿 今井 勉

《俳句》

高柳 文人

恙なく出席の幸梅の句座
 花曇客呼び込みの拡声器
 鶯や寺は隅々まで掃かれ
 麗かや如来の唇に紅ほのと

並木 酒井 朝子
 香取市 澤田多恵子
 本宿 高柳 油子
 本宿 森之小人

《川柳》

根岸 宏光

願い事重ねて積まれて絵馬重し
 久々に旅行したけど句にならず
 旅ゆけば知らない同士の花が咲く
 選挙の日部活終わって投票所
 片道の切符を買って君を追う
 満ち足りた寝顔可愛い孫室
 寄り添って暖を取り待つ旅行の人
 好きだよと言えず待つ身の気の弱さ
 終活を思い通りに行けたなら
 国会も居眠りする人騒ぐ人
 気も浮かれ遊び心の向こう側
 春が来る一番最後はどここの町
 病院に逃げ込む手筈進めてる
 戦争はやめると言うに解らぬか
 ごちゃ混ぜの野党の中身誰が先
 消費税上げるを下げるに見せかける
 石塔に通る会釈の散歩道
 覚醒剤少年野球の夢壊し
 認知症世話した家族ばらばらに
 我が道をまっすぐ行けぬこのつらさ
 沙汰がない賀状の知らせ友はなく
 春を待ち土手に菜の花励まされ

みやこ 河童 山花
 青 五月 つか
 大黒天 おかめ つるや
 あずさ 萩乃 満月
 こてまり 久七 細辛
 ふじや 若葉 八十丸
 乗客 乗客 乗客
 紫 蘭

推薦句

はつきりと聞こえているよ独り言
 年齢を重ねると独り言が独り言でなくなってしまう。
 独り言を言う時はよく周辺を確認しましょう。

窓口延長を行っています！

毎週火曜日は町民課の窓口業務の時間を延長して行っています。各種証明書の交付や納税をすることが可能です。

- 日時 毎週火曜日の午後7時まで（閉庁日は除く）
- 業務
 - ・各種住民関係証明書の交付
 - ①住民票②印鑑証明書③戸籍謄抄本
 - ・各種税務関係証明書の交付
 - ①納税証明書②所得証明書③課税証明書④非課税証明書⑤土地家屋評価証明書⑥土地家屋公課証明書
 - ・町税の納付
- 注意事項 交付には次のものが必要となります。身分を証明するもの(運転免許証等)、印鑑
 ※なお、印鑑証明書が必要な場合は、印鑑登録証もお持ちください。
- 問合せ 町民課（住民係） ☎②2113
 町民課（税務係） ☎②2112

成田から、日本の空へ。

NARITAからの国内線就航都市がますます充実!!

ニッポンが、もっと身近に。

国内線の旅が、もっと気軽に。

WORLD SKY GATE NARITA 成田空港

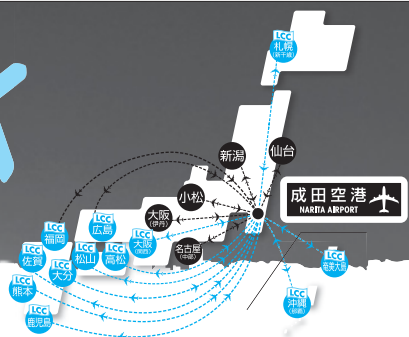



たなべ ゆい
田邊 結唯ちゃん
平成28年2月23日生まれ
(母 初美さん)



かせ えり
加瀬 恵理ちゃん
平成28年1月29日生まれ
(母 早羅さん)



こしかわ さわ
越川 紗和ちゃん
平成28年1月25日生まれ
(母 沙織さん)



ぐんじ なお
郡司 菜央ちゃん
平成28年1月21日生まれ
(母 祐美子さん)

住民だより (出生)

2月1日〜29日受付

■おくやみ申し上げます

渡邊 武雄	椿 久美子	石橋 くに	椿 富美子	津田 信子	千葉 まさ	石橋 幸夫	大嶋 健次郎	毛呂 徳治	友水 健雄	高柳 たけ	亡くなった方
79歳	90歳	95歳	95歳	76歳	82歳	68歳	84歳	66歳	55歳	96歳	年齢
郡	古原	並木	郡	成城台	大貫	植房	神宿	武田	翠の丘	本宿	地区名

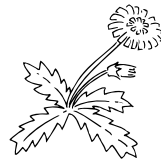

■おめでとうございます

田邊 結唯	加瀬 恵理	越川 紗和	郡司 菜央	子の名前	保護者	地区名
明	孝幸	聖	賢一			
藤の台	本宿	小松	高谷			



■問合せ
神崎寺 ☎ 3999
まちづくり課 ☎ 2114

■会場
神崎大橋下利根川河川敷

■駐車場
役場又はふれあいプラザ

・町内練り歩き(下総神崎駅(河川敷) 10時30分)

・火渡り修行 13時00分

■日程 4月29日(金・祝)

・プレジャーボート体験乗船、サッパ舟利根川遊覧、屋台10時

※今年から4月開催となりました

利根川河川敷を会場として神崎河川敷祭を開催します。神崎寺伝統の火渡り修行のほか、プレジャーボートの体験乗船などが楽しめます。

4月29日 神崎河川敷祭 開催

町内の放射線量の測定結果について

町内の小中学校、保育所、公園等の空気中の放射線量の測定を実施しました。千葉県が所有する測定機器を借用し、千葉県作成の測定マニュアルに基づいて測定を実施しました。今回の測定結果は、ただちに健康に影響を与えるレベルのものではありませんでした。

測定地点名	測定値(マイクロベクトル/時) 高さ0.1m 高さ0.5m	地面の形状	測定日 天候	測定地点名	測定値(マイクロベクトル/時) 高さ0.1m 高さ0.5m	地面の形状	測定日 天候	測定地点名	測定値(マイクロベクトル/時) 高さ0.1m 高さ0.5m	地面の形状	測定日 天候
神崎町神崎本宿(神崎小学校)	0.07 0.07	土	3月3日 晴れ	神崎町新(米沢保育所)	0.07 0.08	土	3月2日 晴れ	神崎町神崎本宿(利根川河川敷)	0.08 0.09	アスファルト	3月2日 晴れ
神崎町新(米沢小学校)	0.07 0.07	土	3月2日 晴れ	神崎町神崎本宿(神崎町役場)	0.09 0.09	アスファルト	3月3日 晴れ	神崎町神崎本宿(学童保育所)	0.07 0.08	土	3月3日 晴れ
神崎町神崎本宿(神崎中学校)	0.08 0.08	土	3月3日 晴れ	神崎町古原(みなみふれあいセンター)	0.09 0.09	アスファルト	3月2日 晴れ	神崎町郡(駅前公園)	0.09 0.09	草	3月2日 晴れ
神崎町大貫(香取特別支援学校)	0.09 0.09	芝地	3月3日 晴れ	神崎町松崎(道の駅ささぎの里こうさき)	0.09 0.09	アスファルト	3月2日 晴れ	神崎町四季の丘(四季の丘公園)	0.09 0.09	コンクリート	3月2日 晴れ
神崎町並木(わくわく西の城)	0.11 0.12	芝地	3月2日 晴れ	神崎町武田(町民庭球場)	0.14 0.14	ハードコート	3月2日 晴れ	神崎町神崎本宿(本宿4区公園)	0.10 0.10	草	3月3日 晴れ
神崎町並木(神崎保育所)	0.08 0.08	土	3月3日 晴れ								

広報こうさき 有料広告募集

発行部数 2350部の神崎町広報に 広告を掲載してみませんか。

詳しくは、まちづくり課広報係まで
TEL 0478-72-2114

山野愛子どろんこ美容リラクゼーションサロン

Theoty 肌のお悩みご相談ください!

神崎町四季の丘13-14 (四季の丘中央公園向かい)

090-8301-7928 [要予約]

[営業時間] 10:00~19:00 (最終受付18:00)

[定休日] 火、水曜日 ※施術中は電話に出られない事がありますのでご了承ください。

初回フェイシャルエステ70分+デコルテ20分:

¥7,560(税込) → ¥3,500(税込)

町では、町内外を問わず広報紙へ掲載する有料広告を募集しています。掲載料は1回5,000円、3回連続12,000円、6回連続20,000円、12回連続36,000円です。広告の大きさや掲載期間に応じて掲載料を設定していますので、まちづくり課(☎2114)へお問い合わせください。

お知らせ



募集と 催し

特別児童扶養手当の額の改定

4月分以降の特別児童扶養手当、特別障害者扶養手当の月額が次のとおり改定されました。

手当名称		改定後	改定前
特別児童扶養手当	1級	51,100円	51,500円
	2級	34,030円	34,300円

▶ 問合せ
保健福祉課 ☎ 1603

児童扶養手当の額の改定

平成28年4月から児童扶養手当額(月額)が次のとおり改定されました。なお、所得により支給額は異なります。

	改定後	改定前
全部支給額	42,000円	42,330円
一部支給額	41,990円 ～9,910円	42,320円 ～9,990円

※児童2人目は5,000円、3人目以降は3,000円を加算。
※4、8、12月に各月の前月までの4ヶ月分を一括支給。

※支給開始5年経過後から、一部停止となる場合があります。

▶ 問合せ
保健福祉課 ☎ 1603

駅からハイキングを開催

JR東日本主催による「発酵の里こうざき菜の花畑ハイキング」が開催されます。今年は10日間の開催となりますので、皆さんもこの機会に町内を散策してみませんか。

- ▶ 開催期間 4月29日(金)・(祝)～5月8日(日)
- ▶ コース 下総神崎駅を起点終点とする町内をめぐる約11kmのコース
- ▶ 問合せ JR東日本「駅からハイキング事務局」
☎03-5719-3777

河川愛護モニター募集

- ▶ 委嘱期間 平成28年7月1日～平成30年6月30日(予定)
- ▶ 応募資格 神崎町内で利根川の近くにお住まいで満20歳以上の方
- ▶ 活動内容 利根川に関して日常生活で知り得た情報を河川管理者へ連絡する
- ▶ 謝礼 実費程度(予定)
- ▶ 応募期間 4月1日(金)～5月16日(日)(17時必着)
- ▶ 応募方法 応募用紙又は官製はがきに次の事項を記入し、直接持参又は郵送
①申込日・住所・氏名・年齢・性別・電話番号・希望活動範囲②職業又は所属する団体③自治体等の地域活動へ参加した経験④応募理由・川への思い⑤河川愛護モニター経験の有無
- ▶ 応募及び問合せ先 国土交

通省利根川下流河川事務所
佐原出張所 〒287-8510香取市佐原イ4149 ☎ 3795

平成28年度から資産税と町県民税の前納報奨制度が廃止されました

前納報奨金の交付は廃止されますが、納付書または口座振替により年4回の納付額を一括して納付する全期前納はできます。

▶ 問合せ
町民課税務係 ☎ 2112

AIRPORT MARKET 空市開催

- ▶ 日時 4月23日(土) 10時～15時
- ▶ 場所 成田国際空港第2旅客ターミナルビル中央広場
- ▶ 内容 空港周辺市町特産品の販売や、抽選会など
- ▶ 問合せ 成田国際空港振興協会 ☎0476-34-6393

「なんじゃもんじゃ写真塾」 写真展開催

昨年7月から、デジタル一眼レフカメラ撮影術を学んだ塾生11人による風景や草花などを撮影した作品展です。ぜひお越しください。

- ▶ 展示期間 4月9日(土)～17日(日) 9時30分～16時30分
- ▶ 場所 神崎ふれあいプラザロビー
- ▶ 問合せ 與原一義
☎090-6500-4304

4月の納期

固定資産税 第1期分
国民健康保険税 第1期分
介護保険料(普通徴収) 第1期分

納付は便利な口座振替をご利用ください。



熱戦必至の北総青少年健全育成剣道大会

【4月】

おもな行事予定

- 4日㊤ 神崎保育所入所式（午前10時）
米沢保育所入所式（午前10時）
- 7日㊤ 神崎中学校入学式（午前9時30分・神崎中学校体育館）
- 8日㊤ 神崎小学校入学式（午前9時30分・神崎小学校体育館）
米沢小学校入学式（午前9時30分・米沢小学校体育館）
- 16日㊤ 第37回北総青少年健全育成剣道大会（午前8時30分・わくわく西の城体育館）
- 29日㊤ 神崎河川敷祭（午前10時・利根川河川敷）

各種相談

◎法律相談（予約制）

不動産・賃金・交通事故・離婚・相続などでお困りの方は、お気軽にご相談ください。弁護士が相談に応じます。（ご予約は前日までに総務課 ☎②2111へ）

4月21日(木)・5月19日(木) 13:30～15:30 役場1階小会議室

◎町民相談（人権・行政・公害苦情）

人権問題や行政・公害に関する苦情・意見・要望がありましたらお気軽にお申し出ください。（電話受付可）総務課 ☎②2111

4月8日(金)・5月13日(金) 13:30～15:30 役場1階小会議室

◎教育相談

お子さんの学習、進路、不登校、いじめ等の相談に随時対応します。相談日時については、事前にご連絡ください。

教育委員会（神崎ふれあいプラザ文化ホール内） ☎⑦1601

特にいじめに関する相談については千葉地方法務局人権擁護課でも受け付けています。 ☎043-247-9666 月～金曜日 10:00～16:00

ごみ収集日

ごみは必ず収集日の朝8時30分までに地区のごみステーションに出してください。収集時間は当日のごみの量等により変わることがあります。

◎ビン・カン・不燃ごみ収集日

- 4月8日(金) 松崎・向野・並木・古原
植房・藤の台
- 11日(月) 本宿5・今・高谷・郡
大貫
- 12日(火) 武田・新・毛成・立野
成城台・四季の丘
- 13日(水) 本宿1・2・3
- 14日(木) 本宿4・神宿・小松
- 5月12日(木) 本宿4・神宿・小松

◎ペットボトル収集日

- 4月22日(金) 松崎・向野・並木・古原
植房・藤の台
- 25日(月) 本宿5・今・高谷・郡
大貫
- 26日(火) 武田・新・毛成・立野
成城台・四季の丘
- 27日(水) 本宿1・2・3
- 28日(木) 本宿4・神宿・小松

◎可燃ごみ収集日 毎週火・金曜日 ※4月29日(金)は収集します。

● 役場の電話番号 ●

役場庁舎内

名称	電話番号
総務課（庶務係・財政係・管財係）	72-2111
町民課（税務係）	72-2112
町民課（住民係・国保年金係・生活環境係）	72-2113
まちづくり課（企画係・建設係・農政商工係） 農業委員会	72-2114
議会事務局	72-2115
出納室	72-2116

ふれあいプラザ内

名称	電話番号
教育委員会	72-1601
保健福祉課	72-1603
地域包括支援センター	72-1607

古原浄水場内

神崎町水道事業	電話番号
○水道料金や給水契約等について 【事務受託者：第一環境株】	72-4545
○工事やその他水道に関すること 【まちづくり課（水道）】	72-3322

人口と世帯 3月1日現在 人口 6,301人 男 3,171人 女 3,130人 世帯数 2,396戸 ※住民基本台帳法の改正により、外国人住民が含まれています。
広報こうざきは神崎町ホームページでもご覧になれます。（ホームページアドレス <http://www.town.kozaki.chiba.jp>）