

広報

PUBLIC INFORMATION

こうざき

4

令和5年4月号
No. 577

心新たに、
輝く明日へ。

— 神崎中学校卒業式 —



令和5年度 予算

令和5年度当初予算が3月定例議会で可決されました。
一般会計の予算総額は33億1,000万円で、前年度に対して5億2,200万円、18.7%の増額となりました。
特別会計の予算総額は、3会計合わせて15億1,470万円で、前年度に対して4,440万円、3.0%の増。公営企業の水道事業会計については下記のとおりです。
限られた財源の中でも「まちの活性化」に向けた事業に重点配分し、神崎PAの整備に合わせた道の駅改修事業や町道成田神崎線を始めとする町道の整備・改良事業などの予算を計上しました。また、保育料無償化、給食費無償化、子育て支援給付金、高校生までの医療費助成についても引き続き実施します。ここでは、新年度の予算と主要事業についてお知らせします。

歳入

主な歳入としては、町税が6億8,800万円、前年度に比べ7.5%、4,800万円の増となりました。
地方交付税は令和4年度実績に基づき、10億3,400万円、前年度に比べ6.2%の増となりました。町税と地方交付税で歳入総額の約5割を占めています。
国県支出金は5億6,961万3千円で、前年度に比べ23.6%の増となりました。これは、道の駅の改修や道路整備などの公共事業の増によるものです。
繰入金のうち財政調整基金からの繰入金は、財源対策として44.8%増の3億4,315万3千円を計上しました。
町債は251.1%増の1億3,940万円で、臨時財政対策債のほか、道の駅改修事業債等の借入れをします。

歳出

新年度の主要事業は、道の駅改修事業、町道成田神崎線道路整備事業、町道神宿松崎線道路改良事業、町道毛成堀籠線道路改良事業などで、投資的経費は総額で約8億1,600万円を計上しました。
また、带状疱疹予防接種費用の助成や加工用米等の助成のほか、保育料の無償化、学校給食費の無償化、子育て支援給付金、出産・子育て応援給付金、高校生までの医療費助成などについて、予算を計上しました。
その他の新規・重点事業については、主な事業一覧のとおりです。
なお、町債の借入残高は、令和5年度末で約15億8,000万円となる見込みで、町民一人当たりになると約28万円となります。

道の駅改修事業が本格始動！
『まちの活性化』に向けた事業を展開します！

一般会計予算

33億1,000万円

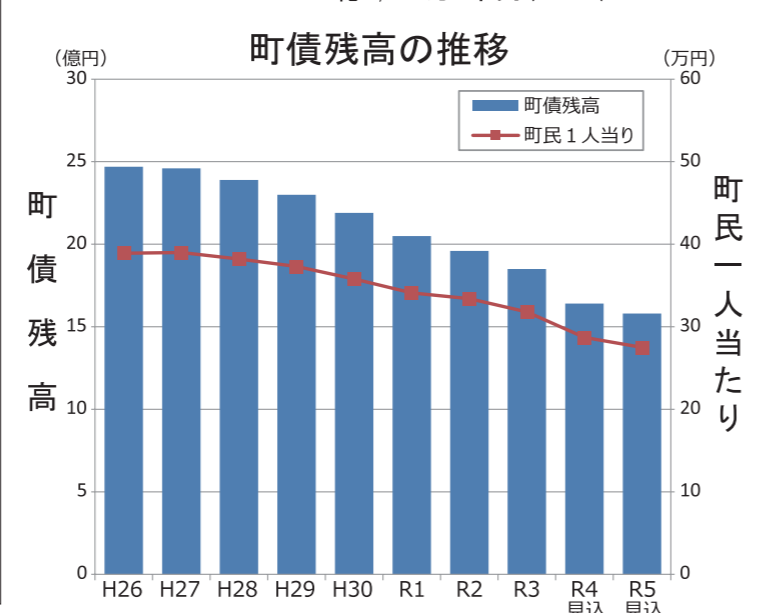
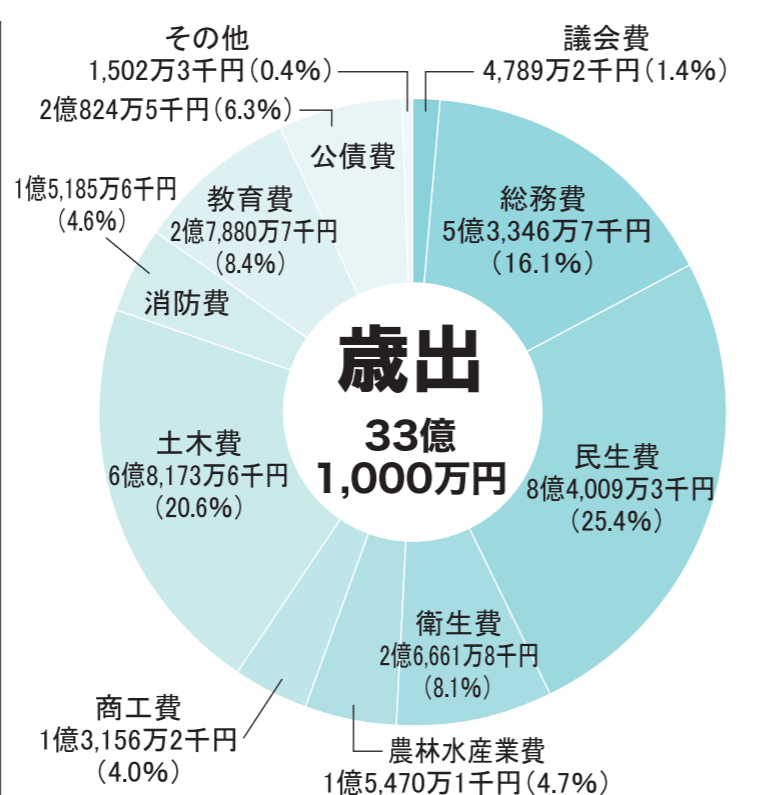
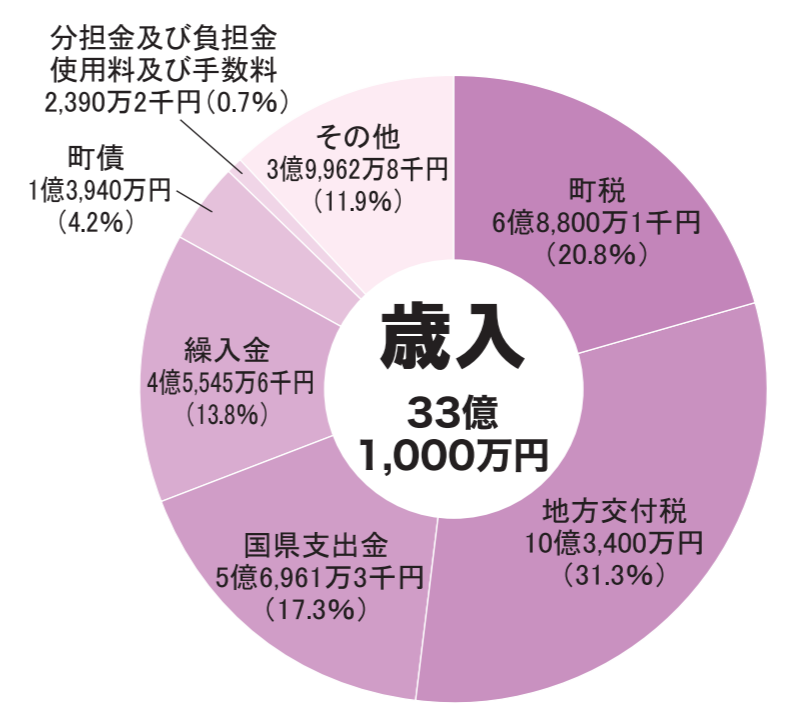

特別会計	国民健康保険		
	収入	7億3,300万円 (▲0.1%)	
特別会計	後期高齢者医療		
	収入	9,700万円 (+5.1%)	
特別会計	介護保険		
	収入	6億8,470万円 (+6.3%)	
特別会計	合計	15億1,470万円 (+3.0%)	
水道事業会計	収益的	収入	2億2,331万6千円 (▲0.4%)
		支出	2億1,220万2千円 (+5.1%)
	資本的	収入	102万4千円 (+34033.3%)
		支出	6,531万3千円 (+9.2%)

令和5年度の主な事業

【総務費】	
防犯カメラ設置補助事業	200万円
移住・定住者支援事業	800万円
千葉県議会議員選挙執行事業	303万円
神崎町議会議員・神崎町長選挙執行事業	1,333万円
【民生費】	
敬老祝品贈呈事業	207万円
子育て支援費給付事業	251万円
出産・子育て応援事業	343万円
子育て支援拠点事業	323万円
【衛生費】	
子ども医療費助成事業	1,671万円
健康相談ダイヤル24事業	139万円
带状疱疹予防接種費用助成事業	120万円
住宅用太陽光発電設備導入促進事業	66万円
【農林水産業費】	
加工用米等助成金事業	2,291万円
新規就農支援事業	150万円
【商工費】	
道の駅改修事業（建築工事）	1億1,928万円
【土木費】	
道の駅改修事業（土木工事）	4億2,171万円
町道成田神崎線道路整備事業	1億8,038万円
町道神宿松崎線道路改良事業	485万円
町道毛成堀籠線道路改良事業	363万円
町道舗装修繕・排水整備事業	2,120万円
住宅リフォーム費助成事業	210万円
【消防費】	
小型動力ポンプ積載車更新事業	660万円
小型動力ポンプ更新事業	154万円
自主防災組織助成事業	20万円
【教育費】	
発酵スポーツフェスタ事業	130万円
I C T支援事業	421万円

住宅リフォーム補助金

●対象工事

神崎町に所在する一戸建ての住宅のリフォーム工事を行う者で、次のいずれにも該当するもの

- ①町内業者が行なう工事
- ②その請負の対価の額が20万円以上の工事
- ③他の制度による補助の対象とならない工事
- ④その完了予定時期が当該年度の3月20日以前である工事

●対象者

次のいずれにも該当するもの

- ①当該対象住宅に居住し、かつ、当該対象住宅の所在地を住所とする者
- ②当該対象住宅を所有している者
- ③自己及びその属する世帯の世帯員のいずれにも町税等の滞納がない者

●交付金額

リフォーム工事に要する費用の額の10分の1に相当する額（上限30万円）

※神崎町住宅リフォーム補助金は、令和6年度で制度終了予定です。



危険ブロック塀等安全対策事業補助金

●対象工事

- ①危険ブロック塀等を全て撤去する工事
- ②接する道路面からの危険ブロック塀等の高さを0.4m以下に減じる工事

●対象となる危険ブロック塀等

倒壊のおそれがあるブロック塀等のうち、次のいずれにも該当するもの

- ①小学校の各敷地からおおむね500m以内の区域に存在すること
- ②接する道路面からの高さが1.2m以上あること
- ③道路等に面していること

●対象者

次のいずれにも該当するもの

- ①危険ブロック塀等を所有している者
- ②町税等に滞納がない者
- ③土地又は建物の販売を目的として危険ブロック塀等の撤去を行うものでない者

●交付金額

撤去工事に要する費用の額の3分の1に相当する額（上限10万円）



住宅耐震診断・改修補助金

●耐震診断補助制度

【補助率】診断費用の1/2（上限4万円）

耐震診断に要する費用の一部を予算の範囲内において補助します。

●耐震改修補助制度

【補助率】改修費用の1/3（上限50万円）

耐震診断の結果、耐震性が低いと判断された場合に、耐震改修工事費の一部を補助します。

- 対象住宅 町内に存する昭和56年5月31日以前（旧耐震基準）に建築、若しくは着工されており、2階以下の木造居住住宅

- 共通事項 ①神崎町内に木造住宅を所有し、補助対象住宅に住所を有していること
②神崎町の町税に未納がないこと

がけ地崩壊対策事業補助金

●補助金の交付対象となる事業

擁壁の設置、改造その他がけ地の崩壊を防止する事業で、次のいずれにも該当するもの

- ①現に崩壊しているがけ地又は崩壊するおそれのあるがけ地であって、危険家屋の存するがけ地に係る事業であること
- ②個人が行う事業であること
- ③住宅等の分譲を業とする者が業として行う事業でないこと
- ④がけ地が他の補助事業の対象外であること

●対象者

次のいずれにも該当するもの

- ①危険家屋の所有者若しくは危険区域内の土地の所有者
- ②同一世帯に町税の滞納者がいない者

●交付金額

がけ地崩壊対策事業に係る工事費の2分の1（上限50万円）

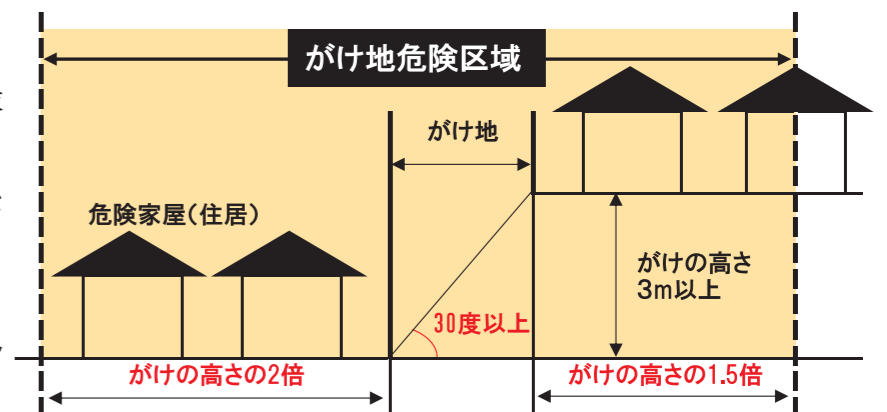

※交付対象工事やがけの高さなど、交付要件を緩和しました。

住まいの安全を守る／

住宅関連補助金を紹介します！

いずれの補助金も、着工又は完了してしまった工事は対象になりませんので、必ず工事着工前に申請してください。

各補助金の詳細は町ホームページに掲載していますのでご覧ください。

▶問合せ まちづくり課建設係 ☎2114

4月1日から町組織が一部変わります

機構改革



●企画財政係を新たに設置

行政課題へ柔軟に対応できる組織構築を目的として、総務課財政係とまちづくり課企画調整係を統合し、企画財政係を新設しました。

これにより、迅速かつ確かな情報発信が可能となることや、スムーズな町事業の立案、計画の実行が期待され、よりよい行政運営を目指すものです。

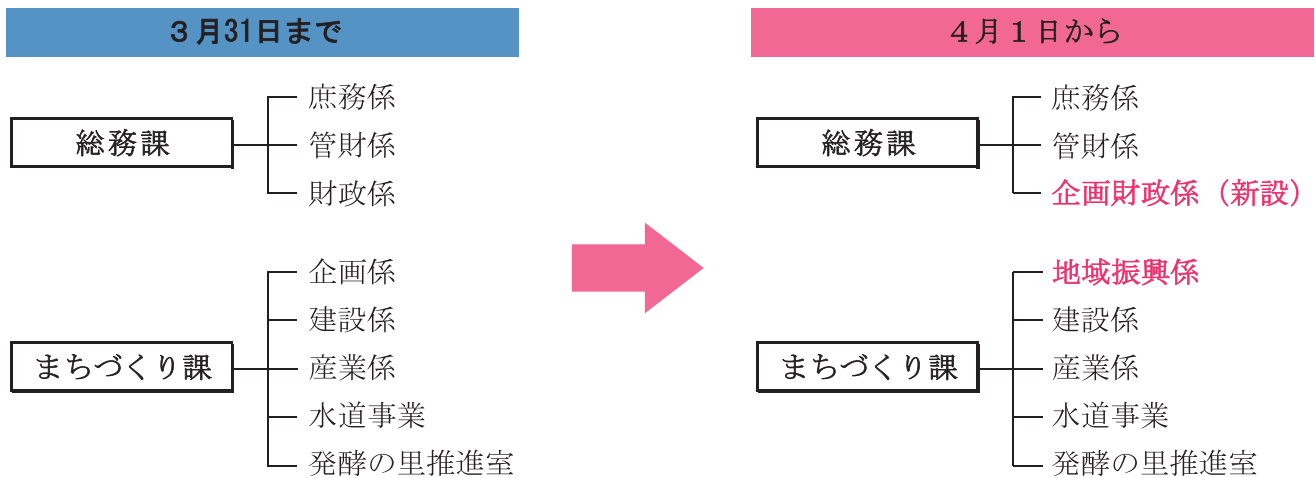

●4月1日からの神崎町役場の組織体制

役場庁舎	総務課	庶務、管財、企画財政
	まちづくり課	地域振興、産業、建設、水道、発酵の里推進室
	町民課	戸籍、国保年金、生活環境、税務
ふれあいプラザ	保健福祉課	保健、福祉、介護保険、保育所、地域包括支援センター
	教育委員会	学校教育、社会教育、社会体育、学校給食、町史文化財
出納室		議会事務局
農業委員会		



▲町民課



▲総務課



▲まちづくり課

投票日は6月18日(日)

神崎町長選挙・神崎町議会議員一般選挙

6月22日で任期満了となる神崎町長選挙と7月31日で任期満了となる神崎町議会議員一般選挙を、6月13日(土)告示、6月18日(日)投票の日程で同時執行しますので、お知らせいたします。

●立候補予定者説明会

- ・日 時 5月9日(土)
(町長選挙) 10:00～ (議会議員選挙) 13:30～
- ・場 所 役場3階大会議室
※説明会は代理人の出席可。出席者は1候補者につき3名まで。

●立候補届出書類等事前審査

- ・日 時 6月6日(土) 9:00～17:00まで

◆告示日 6月13日(土)

●立候補届出の受付

- ・日 時 6月13日(土) 8:30～17:00まで
- ・場 所 役場3階大会議室

●選挙期日 6月18日(日)

- ・投 票 7:00～20:00まで
【第1投票所】神崎ふれあいプラザ視聴覚室
【第2投票所】米沢小学校体育館
- ・開 票 20:45～
- ・場 所 神崎ふれあいプラザ
※投票日に用事がある方は期日前投票ができます。

【期日前投票】

- ・投票期間 6月14日(土)～17日(土)までの毎日
- ・投票時間 8:30～20:00まで
- ・場 所 役場1階小会議室

▶問合せ 神崎町選挙管理委員会 ☎(02)2111

『考えよう 自分の未来を たくす者』

4月9日(日)は、千葉県議会議員選挙の投票日です。

■告示日 3月31日(金)

■期日前投票 4月1日(土)～4月8日(土)まで 【場所】役場1階小会議室

■投票日 4月9日(日) 7:00～20:00まで

【第1投票所】神崎ふれあいプラザ視聴覚室 【第2投票所】米沢小学校体育館

■開票日 4月9日(日) 20:45～ 【場所】神崎ふれあいプラザ

後期高齢者医療制度のお知らせ

後期高齢者制度は、75歳以上の方と、65歳以上で申請により一定の障害があると認定された方が入る医療保険制度です。75歳になる前月に保険証を簡易書留にて郵送いたします。

▶令和5年度の後期高齢者医療保険料率について

保険料額は令和4年1月から令和4年12月の所得を基に7月に決定し、7月中旬頃に皆さまに通知します。保険料は「均等割額」(年間43,400円)と「所得割額」の合計で計算します。

※所得割額を決める所得割率=8.39%、保険料の限度額=66万円

▶保険料の支払い方法について

年金から引き落とし(特別徴収)と納付書による納付(普通徴収)があります。

また、口座振替を登録していただくと徴収方法の変更時に納付忘れを防止でき、保険料の還付が発生した際でも保険料をスムーズにお返しができますのでおすすめです。申請用紙は町民課にあります。(口座振替登録は別途お手続きが必要です)

▶問合せ 町民課国保年金係 ☎(02)21113

令和5年度から『eL-QRマーク』があれば

町税の納付が**楽々**・**便利**に！

納付書に『マーク』があれば、
地方税お支払いサイトや各種スマホ決済アプリが利用できます。

令和5年4月から新たに納付書に印字された『eL-QR(地方税統一QRコード)』を利用して、全国の『eL-QR(地方税統一QRコード)』対応金融機関で納付が可能となるほか、地方税共同機構が提供する『地方税お支払サイト』からスマホやパソコンを使用した納付が可能です。

【対象税目】

- ・町県民税（普通徴収）
- ・固定資産税（土地・家屋・償却資産）
- ・軽自動車税（種別割）
- ・国民健康保険税（普通徴収）

【新たに利用可能な支払方法】（地方税お支払いサイトを利用した場合）



- ・クレジットカード払い（※別途手数料がかかります）
- ・口座振替（※事前にeLTAXの利用者登録と口座情報登録が必要）
- ・インターネットバンキング
- ・各種スマホ決済アプリ

▶地方税お支払いサイトについて

地方税お支払いサイトをご利用の場合、地方税統一QRコード付きの納付書を手元に用意し、アクセスしてください。

<https://www.payment.eltax.lta.go.jp/pbuser>

※QRコードは（株）デンソーウェーブの登録商標です。



【全国のeL-QR(地方税統一QRコード)対応金融機関はこちらから】

<https://www.eltax.lta.go.jp/kyoutsuunouzei/kinyukikan/>

運用開始後、QRコードに対応した金融機関、スマホアプリ等は変更になる場合があります。最新の情報やご不明な点は「地方税お支払サイト」のよくある質問をご確認ください。

役場出納室、コンビニ納付、口座振替での納付は従来どおりご利用いただけます。

▶問合せ 町民課税務係 ☎ 2 1 1 2





ふれあいプラザだより

神崎ふれあいプラザでは、今年度も町民のみなさまが参加できるようなイベントを開催いたしますので、ぜひご参加ください。

【今年度開催予定のイベント】

- ・ブックスタート
 - ・おはなしのとびら
 - ・夏休み子ども教室
 - ・ヤングフェスティバル
 - ・ウィークエンドスクール
 - ・なんじゃもんじゃ教室
- ※詳しい日程については、後日、折込チラシ等でご連絡いたします。

おはなしのとびら参加者募集!!

絵本や紙芝居、親子でのゲームや工作を楽しんでいますので、お気軽にお越しください。

- ◆日 時 毎月第一水曜日（8月を除く）
10：00～11：30
- ◆場 所 神崎ふれあいプラザ 視聴覚室
- ◆対象者 就学前の幼児及びその保護者
- ▶問合せ 教育委員会 ☎ 1601



図書室カレンダー

2023年 4月 ●は休館日

日	月	火	水	木	金	土
						1
2	3	4	5	6	7	8
9	10	11	12	13	14	15
16	17	18	19	20	21	22
23	24	25	26	27	28	29
30						

2023年 5月 ●は休館日

日	月	火	水	木	金	土
	1	2	3	4	5	6
7	8	9	10	11	12	13
14	15	16	17	18	19	20
21	22	23	24	25	26	27
28	29	30	31			

短期人間ドック助成のお知らせ

町では、国民健康保険及び後期高齢者医療保険に加入されている35歳以上の方を対象に健康管理と健康の維持向上のため短期人間ドックの助成を行っています。

積極的な受診及び健康管理に努めましょう。

▶要件

- ・神崎町国民健康保険または、後期高齢者医療保険の被保険者であること。
- ・年齢が受検時に35歳以上であること。
- ・国民健康保険税または、後期高齢者医療保険料に未納がないこと。
- ・当該年度において、集団健診及び個別健診を受検していないこと。

▶申込み

助成を希望する方は、事前に町民課まで申請し町の承認を得てください。また、申請時に病院に予約を取ってから来庁してください。

申請用紙は町民課にあります。（町ホームページからもダウンロードできます）

▶医療機関と検査項目

検査医療機関は本事業の目的を達成できる日本国内の医療機関であること。

次の検査項目を最低限実施してください。

- ①問診、腹囲 ②血圧測定
- ③血液、尿、便の検査 ④心電図
- ⑤眼底カメラ ⑥腹部超音波
- ⑦胸部レントゲン ⑧胃透視または胃カメラ

▶助成金額について

人間ドックを受検するのに支払った費用の7割に相当する額を助成します。

ただし、その額が3万3千円を超える場合は3万3千円が上限になります。

▶問合せ 町民課国保年金係 ☎ 2113

犬の登録・狂犬病予防注射のお知らせ

生後91日以上の子の飼主は、毎年1回狂犬病予防注射を受けさせることが法律で義務付けられています。右記の日程で令和5年度の狂犬病予防集合注射を行いますので、時間厳守のうえ最寄りの会場で受けてください。

集合注射を受けない場合は動物病院で注射を受け、注射済証を持参し役場町民課で狂犬病予防注射済票の交付手続きを行ってください。

▶費用（1頭につき）

- ・新規登録と注射の場合 6,500円
- ・注射のみの場合 3,500円



4月12日(水)

実施時間	会場
9:00～ 9:30	並木青年館
9:40～10:10	小松コミュニティセンター
10:20～10:30	松崎コミュニティセンター
10:35～10:50	向野コミュニティセンター
11:00～11:25	神宿コミュニティセンター
13:10～13:50	四季の丘コミュニティセンター
13:55～14:10	成城台コミュニティセンター
14:15～14:30	立野コミュニティセンター
14:35～14:55	植房農村館
15:05～15:25	古原コミュニティセンター
15:35～15:55	毛成コミュニティセンター

4月13日(木)

実施時間	会場
9:00～ 9:20	ヤンマーアグリジャパン(株) 佐原神崎支店駐車場
9:30～ 9:45	高谷コミュニティセンター
9:55～10:15	大貫コミュニティセンター
10:25～10:50	武田やすらぎの家
11:00～11:30	郡やすらぎの家
13:10～13:40	きたふれあいセンター
13:45～14:30	神崎ふれあいプラザ駐車場

▶飼い犬が死亡した場合には

狂犬病予防法により、登録済みの犬が死亡した場合は、30日以内に届出が必要です。電話でも受け付けておりますので、既に亡くなっている場合などもご連絡ください。

▶問合せ 町民課生活環境係 ☎ 2 1 1 3

犬の飼い主の方へ ～犬のふんを放置しないでください～

犬を散歩する時は、必ずリードをつけ、飼い主の責任において、ふんは必ず持ち帰り、可燃ごみとして処理しましょう。また、尿についても、水で流すなど、配慮をお願いします。ほんの一部の犬の飼い主がマナーの悪い行為を行ってしまうと、全ての犬の飼い主や、犬そのものに対するイメージが悪化してしまうことにつながります。犬のふん尿で、公共の場所や、他人の敷地などを汚すことは絶対にやめてください。



千葉県動物愛護センター—動物愛護事業

●犬のしつけ方教室基礎講座

無料・予約必要（先着10名）・犬同伴不可
 会場：動物愛護センター本所(富里市御料709-1)
 時間：10：00～12：00（受付9：30～10：00）
 内容：犬の本能と習性、しつけ方法の講義、
 モデル犬によるデモンストラーション
 日程：4月27日(㊟)、5月25日(㊟)、6月22日(㊟)

●犬のしつけ方について（動画配信）

犬のしつけ方について知っていただくため、
 YouTubeを通じて希望者に動画を配信しています。
 動物愛護センターHPのちば電子
 申請システム「犬のしつけ方教室
 （基礎講座）動画配信の申し込み」
 から応募してください。



●犬のしつけ方教室実技講座

有料・予約必要（先着5名）・犬同伴可
 問合せ・申込みは、千葉県動物保護管理協会
 (☎043-214-7814)まで。
 会場：動物愛護センター本所(富里市御料709-1)
 日程：4月6日(㊟)、6月1日(㊟)

●犬と猫との出会いの場

県民の方が飼っている犬猫の新しい飼い主さんを探しています。
 詳細をよくお読みになり申請してください。
 ※マッチングは両者間でメールにて調整していただきます。



アカミミガメ・アメリカザリガニを野外に放さないで

アカミミガメ（ミドリガメ）とアメリカザリガニは、令和5年6月1日より「条件付特定外来生物」に指定されます。

規制開始後も、一般家庭でペットとして飼育しているアカミミガメ・アメリカザリガニは、これまで通り飼うことができますが、池や川などの野外に放したり、逃がしたりすることは法律で禁止され、違反すると罰則・罰金の対象となりますのでご注意ください。規制開始後は、アカミミガメ・アメリカザリガニが寿命を迎えるまで大切に飼育してください。

飼い続けることができなくなった場合は、友人・知人・個体の新しい飼い主探しをしている団体等に譲渡してください。

規制に関する詳細は、環境省のホームページを参照ください。



撮影：千葉県生物多様性センター

町内の放射線量の測定結果について

町内の小学校、保育所、公園等で空気中の放射線量の測定を実施しました。

千葉県が所有する測定器を借用し、千葉県作成の測定マニュアルに基づいて測定を実施しました。今回の測定結果は、ただちに健康へ影響を与えるレベルのものではありませんでした。

測定地点名	測定値(マイクロヘルツ/時)		地面の形状	測定日 天候	測定地点名	測定値(マイクロヘルツ/時)		地面の形状	測定日 天候	測定地点名	測定値(マイクロヘルツ/時)		地面の形状	測定日 天候
	高さ1m	高さ0.5m				高さ1m	高さ0.5m				高さ1m	高さ0.5m		
神崎町神崎本宿 (神崎小学校)	0.07	0.08	コンクリート	3月1日 晴れ	神崎町古原 (みなみふれあいセンター)	0.07	0.07	アスファルト	3月1日 晴れ	神崎町立野 (立野コミュニティセンター)	0.07	0.07	コンクリート	3月1日 晴れ
神崎町大貫 (香取特別支援学校)	0.08	0.07	芝地	3月2日 晴れ	神崎町松崎 (道の駅発祥の里こうざき)	0.06	0.07	アスファルト	3月1日 晴れ	神崎町高谷 (高谷コミュニティセンター)	0.07	0.07	コンクリート	3月1日 晴れ
神崎町並木 (わくわく西の城)	0.08	0.08	芝地	3月1日 晴れ	神崎町武田 (町民庭球場)	0.1	0.1	ハードコート	3月1日 晴れ	神崎町植房(成城) (成城コミュニティセンター)	0.06	0.06	土	3月1日 晴れ
神崎町並木 (神崎保育所)	0.06	0.06	土	3月2日 晴れ	神崎町神崎本宿 (利根川河川敷)	0.08	0.09	アスファルト	3月1日 晴れ	神崎町郡 (駅前公園)	0.07	0.07	草	3月1日 晴れ
神崎町新 (米沢保育所)	0.06	0.06	土	3月1日 晴れ	神崎町植房 (植房農村館)	0.08	0.07	土	3月1日 晴れ	神崎町四季の丘 (四季の丘公園)	0.07	0.07	コンクリート	3月2日 晴れ
神崎町神崎本宿 (神崎町役場)	0.07	0.06	アスファルト	3月1日 晴れ	神崎町毛成 (毛成コミュニティセンター)	0.07	0.07	コンクリート	3月1日 晴れ	神崎町神崎本宿 (本宿4区公園)	0.07	0.07	草	3月1日 晴れ



＼まちの話題を紹介！／

KOZAKI TOPICS!

こうざきトピックス!



在校生に見送られ校舎を後にする（米沢小）

3/9、3/17

卒業証書を手し、新たなステージへ

祝 卒業式

町内の小中学校3校で卒業式が行われ、神崎中学校35名、神崎小学校28名、米沢小学校10名の児童生徒が卒業しました。

これまで最高学年として、それぞれの学校をリードしてきた卒業生たち。お別れの言葉では、学校を託す後輩への力強いメッセージ、お父さん・お母さんへの感謝の言葉が述べられました。



気持ちのこもった校歌斉唱（神崎小）



卒業証書授与（米沢小）



後輩からの心温まる手紙（神崎中）

2/4

全国健康づくり推進学校表彰

神崎小学校が優秀賞受賞

日本学校保健会主催の令和4年度全国健康づくり推進学校表彰に神崎町立神崎小学校が優秀校に選出されました。

「発酵の里こうざき」の教育活動と密接に関連した活動として、1.2学年では野菜づくり、3学年では大豆の栽培とみそづくり、4学年では発酵食品調べ、5学年では稲作、6学年では酒蔵等の体験学習を行うことで地域との連携、また町の特色である発酵について理解を深めることができました。



この度の受賞、おめでとうございます。

2/18

発酵の里NEWS

「ぷくぷく講座」手前みそづくり

道の駅発酵の里こうざきを会場に、第3回ぷくぷく講座「手前みそづくり」を開催しました。

神崎在来無農薬大豆と発芽玄米糀を使用し、3キロの味噌を作る講座。皆で「手前みその歌」を通して工程を学び、味噌仕込みの準備は万端！塩と糀、煮大豆をよく混ぜ合わせ、音楽に合わせて楽しく作業できました。自分の常在菌が味噌にうつり、自分の家に住み着いている酵母が味噌をさらに美味しく仕上げてくれます。

家族や友達と楽しく仕込んだ手前みそ。1年後の完成が楽しみです。



家族全員で仕込んだ味噌は特別な美味しさ！

皆さまからの情報をお待ちしています！

▶問合せ まちづくり課 ☎2114

神崎町の公式SNSでも情報発信中！



Twitter
@kozaki_town



Instagram
@kozaki_town

福祉と健康

★発酵の里きらきら健康メモ★

風しん抗体検査と予防接種を受けよう！！

風しんは成人がかかると症状が重くなることもあり、妊娠初期の妊婦さんに感染すると生まれてくる赤ちゃんの目や耳、心臓に障害が起きることがありますので家族や周囲の方の予防が大切になります。ぜひこの機会に接種しましょう！

《昭和37年度～昭和53年度生まれの方へ》

昭和37年4月2日～昭和54年4月1日生まれの男性は、過去に公的に予防接種が行われていないため、クーポン券を利用し無料で検査と予防接種ができます。

※クーポン券は令和5年4月17日に郵送予定です。

【接種の流れ】

STEP 1 クーポン券を利用して、風しん抗体検査を受ける

- ① 勤め先の健康診断の際に受けられる場合があります。(勤務先に確認してください)
- ② 医療機関で受ける。



クーポン券を利用して接種できる医療機関が決まっておりますので、厚生労働省のHPで確認してください。クーポン券はリストに載っている医療機関であれば、全国どこでも使用できます。

※風しん抗体検査・風しん第5期定期接種受託医療機関 [検索](#)

STEP 2 抗体検査の結果を聞き、免疫がない場合は風しん予防接種を受ける

結果は、検査を受けたところで確認してください。

◎免疫がなかった方 ⇒ 予防接種を受けてください。

免疫があった方 ⇒ 予防接種は不要です。



▶問合せ 保健福祉課保健係 ☎ 1603

神崎町発酵カフェ 事前申し込みについて

令和5年度も神崎町発酵カフェは、新型コロナウイルス感染症予防の観点から事前申し込み及び午前の部・午後の部の2部制で開催いたします。登録した部は令和6年3月まで行う予定です。

- 開催日 4月24日・5月22日・6月26日・7月24日・8月28日・9月25日
10月23日・11月20日・12月18日・1月22日・2月19日・3月18日（すべて月曜日。）
- 時間 午前の部 10:00～11:30、午後の部 13:30～15:00
- 場所 神崎ふれあいプラザ 集団指導室
- 人数 午前の部20名及び午後の部20名（先着順）
- 参加費 無料
- 申込み 4月5日(水)～19日(水)

▶問合せ 神崎町地域包括支援センター ☎ 1607

＼ 費用は無料です！ ／

特定健診 & 後期高齢者健診等のお知らせ

- ◆特定健診 【対象】40歳以上の国民健康保険加入者
- ◆後期高齢者健診 【対象】後期高齢者医療保険加入者
 ※人間ドック助成事業・個別健診を利用する方は受診できません。
 ※個別健診は今年度も7月～9月に実施予定です。
 ※対象の年齢は年度内に到達する年齢となります。

《 同時開催 》

- ◆子育てママ・若い世代の健康診査 (要予約：保健福祉課 ☎⑦1603)
- ◆肺がん(結核)検診 【対象】40歳以上の方
- ◆肝炎ウイルス検診 【対象】40歳以上の方で検査を受けたことがない方
- ◆前立腺がん検診 【対象】50歳以上の男性の方
- ◆胃がんリスク検診(ABC検診) 【対象】20, 25, 30, 35, 40, 45, 50, 55, 60歳の方
- ◆風しん抗体検査 【対象】S37年度～S53年度生まれの男性の方で検査を受けたことがない方

実施日	受付時間	対象地区
5月11日(木)	8:45～12:00	武田、新、毛成、古原、植房、藤の台
5月12日(金)	8:45～12:00	神崎本宿
5月13日(土)	8:45～12:00	神崎神宿、今、小松、並木、松崎、向野、高谷
5月14日(日)	8:45～12:00	立野、大貫、郡、成城台
5月15日(月)	8:45～12:00	四季の丘

※対象地区以外の日でも受診できます。

※感染防止のため、8:30よりプラザロビーにて整理券(当日分)を配布します。
 予定人数に達した場合、配布を終了します。

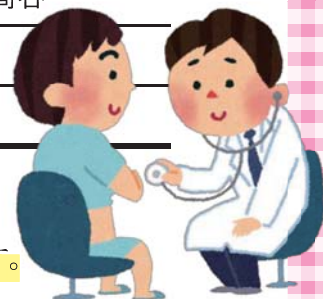

▶持参するもの

- ①加入している保険証 ②受診票 ③当日の朝に採った尿
- ④補助票(特定健診、後期高齢者健診、子育てママ・若者健診の方のみ)
- ⑤健康チェックシート(事前に記入の上ご持参ください。)

▶検査項目

- ・身長 ・体重 ・BMI ・腹囲(※国保加入者のみ) ・血圧
- ・血液検査(①脂質②血糖③肝機能検査④貧血検査⑤腎機能検査⑥尿酸)
- ・尿検査 ・心電図 ・眼底検査(心電図・眼底検査は医師の判断により行います)

▶会場 神崎ふれあいプラザ 保健福祉館

▶問合せ 特定健診、後期高齢者健診に関すること 町民課国保年金係 ☎⑦2113
 その他健診に関すること 保健福祉課保健係 ☎⑦1603

～自分みがき！内面から美しく輝くために～

子育てママ・若い世代の健康診査のご案内



神崎町の健診費用はすべて無料で、土日も受けられます。
この機会に健診を受けましょう。

- 対象者 神崎町在住の19歳～39歳
※年度内に人間ドック助成事業・個別健診をご利用の方は受診できません。
※会社等で健診を受けられている方は、受診できません。
 - 申込み 事前に、神崎町保健福祉課（☎⑦1603）まで、お申し込みください。
 - 検査内容
 - ・身長 ・体重 ・BMI ・腹囲（※国保加入者のみ） ・血圧
 - ・血液検査（①脂質②血糖③肝機能検査④貧血検査⑤腎機能検査⑥尿酸）
 - ・尿検査（糖・蛋白・1日塩分摂取量）
 - ・心電図 ・眼底検査（心電図・眼底検査は医師の判断により行います）※特定健康診査と同じ検査を受けることができます。
※希望される方は、胸部レントゲンも受診できます。
 - 実施期間 5月11日④～5月15日⑤ ※特定健診と同じ会場、同じ日時となります。
【健診受付時間】8:45～12:00
【整理券配布時間】8:30～ 整理券配布終了まで
- ▶問合せ 保健福祉課☎⑦1603

乳房ケア費用の助成をしています！

母乳育児におけるお母さんの心身の負担を軽減し、母と子の健康保持を図るための医療機関等で乳房ケア等に関し指導を受けたその費用の全部または一部助成を行っています。

- 対象 ・神崎町に住民登録がある出産後1年以内の産婦
 - 助成費用 1回上限5,000円（5,000円に満たない場合はその支払った金額）
※保険適用は対象外になります。
 - 回数 1人2回まで
 - 必要書類
 - ・申請書（保健福祉課の窓口で用意してあります）
 - ・対象となる乳房ケアの医療機関が発行した領収書
 - ・振込先が記載してある通帳またはカード写し
 - 提出期限 乳房ケアを受けた日から1年以内
※1年以上経過したものは、費用助成対象外になります。
- ▶問合せ 保健福祉課☎⑦1603



各種相談



相談内容	日時・場所	問合せ・予約
法律相談 不動産・貸金・交通事故 離婚・相続等（予約制）	4月20日（木）13：30～15：30 役場1階 5月18日（木）13：30～15：30 役場1階	総務課 ☎️ 2111 (前日までに予約をお願いします。)
町民相談 行政・公害苦情・人権	4月14日（金）13：30～15：30 役場1階 5月12日（金）13：30～15：30 役場1階	総務課 ☎️ 2111
健康相談ダイヤル 健康・医療・介護等	神崎町民限定の健康相談ダイヤルです。 (年中無休、24時間対応)	健康相談ダイヤル24 ☎️ 0120-53-1171
就労相談 (予約制)	随時お電話にて対応しております。 ご連絡ください。	ちば北総地域 若者サポートステーション ☎️ 0476-24-7880
障害者就業相談	4月12日（水）13：00～15：00 ふれあいプラザ 研修室2	香取就業センター ☎️ 0478-79-6923
教育相談 学習・進路・不登校・いじめ	随時受け付けています。相談日時については、 事前にご相談ください。	教育委員会 ☎️ 1601

いじめに関する相談については、千葉地方法務局人権擁護課でも受け付けています。

☎️ 043-247-9666 月～金 10：00～16：00



4月 保健のカレンダー

保健事業

健康相談

11日(火) 13：00～15：00 一般町民対象

すくすく相談（育児相談）※要予約

20日(木) 10：30～15：30 ☎️ 1603

☆会場はすべて神崎ふれあいプラザです。

介護事業

●発酵カフェ ※登録制 ☎️ 1607

24日(月) 【午前の部】10：00～11：30

【午後の部】13：30～15：00

神崎ふれあいプラザ 集団指導室

= 4月 こそだてひろば =

●どんぐりの森

妊娠中の方・未就園児と保護者の方の遊びの場

7日(金)、10日(月)、12日(水)、14日(金)、
17日(月)、19日(水)、21日(金)、24日(月)、
26日(水)、28日(金)

・場 所 学童保育所

・時 間 10：00～12：00／14：00～16：00

●たんぽぽ広場

保育所の園庭開放と育児相談

11日(火) 神崎保育所

13日(木) 米沢保育所

・時 間 9：30～9：45受付
(11：30終了)

・場 所 各保育所

▶問合せ 神崎保育所 ☎️ 2058

米沢保育所 ☎️ 2810



町長の動き

(2月1日～28日)

- 1日 朝礼・庁議
- 2日 消防委員会
- 3日 千葉県協議
県防災危機管理トップセミナー (WEB)
- 5日 成田市消防出初式(成田市)
- 7日 県総合企画部来庁
香取広域市町村圏事務組合構成市町長会議 (香取市)
- 9日 水道事業予算査定
職階制度検討委員会
- 10日 成田国際空港騒音対策委員会香取神崎部会 (香取市)
- 13日 利根下流減災協議会 (WEB)
- 15日 千葉県町村会定例会 (千葉市)
- 16日 補正予算査定
実行組合長会議
- 17日 町国民健康保険運営に関する協議会
香取広域市町村圏事務組合議会定例会 (香取市)
- 18日 発酵文化推進事業
- 21日 水道事業運営委員会
- 22日 佐原税務署長来庁
- 28日 成田国際空港株式会社地域共生部来庁
道の駅業務執行会議

4月1日(土)～5月1日(月)

固定資産縦覧帳簿 縦覧期間

固定資産税を納税される方が他の土地や家屋の価格と自己の価格を比較し、評価額が適正であるかを確認するための制度です。

下記のとおり縦覧期間等をお知らせします。

- ▶期 間 4月1日(土)～5月1日(月) (土・日・祝日は除く)
- ▶場 所 役場町民課 (税務) 3番窓口
- ▶縦覧内容 土地や建物の縦覧帳簿
- ▶縦覧できる人
原則として納税者本人。ただし、代理の場合は納税者の署名・押印された委任状が必要です。
- ▶本人確認等
運転免許証等の身分証明書、又は納税通知書が必要です。
※4月初旬に送付の固定資産税納税通知書に添付の「課税資産の内訳書」でも自己資産の内容が確認できます。
- ▶問合せ 町民課税務係 ☎2112

川柳募集

推薦句

八十路なり努力の努の字が 無に変わる
高齢者として八十路を過ぎますと、努力するというよりは、あるがままに生きる生活に変わってきます。無心になる境地無理に改革や革新をする出なく世の中の流れそのもの。

次回題は (はる・春・張る・貼る等) です

野口喜平

細辛

正五山若大むお喜かんこ
夢月花葉黒つきかめ伝なまり

川柳

足かせに なればよくなる その言葉
友と会う 八十路の心に 花が咲き
言い訳と わびと山葵は 後で聞く
老介護 私は誰に 老介護
厳冬の 国まで渡る カイロかな
もう来たか 目鼻愚図る 春の風
ローカル線 優雅な旅の 自慢顔
対岸の 火事を見ていて 火の子舞う
元気でね シャンシャンとパンダ行く
ウクライナ テレビの前で 手を合わせ

N.PASSなら 成田空港がこんなに おトク!

Narita Airport 成田空港 N.PASS

おトクな3つの特典

- 1 ショップレストランの割引&特典
- 2 成田空港内駐車場 3時間無料*
- 3 入館料割引 航空科学博物館 成田空港温泉 空の湯

*空港内店舗で1,000円以上ご利用の場合

町では、町内外を問わず広報紙へ掲載する有料広告を募集しています。掲載料は1回5,000円、3回連続12,000円、6回連続20,000円、12回連続36,000円です。広告の大きさや掲載期間に応じて掲載料を設定していますので、まちづくり課(☎2114)へお問い合わせください。



いいだ みづき
飯田 湊月 くん
令和5年2月12日生まれ
(母 恵利香さん)

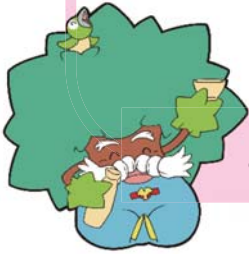

おめでとう! こうざきっこ

窓口延長を行っています!

毎週火曜日は町民課の窓口業務の時間を延長しています。
各種証明書の交付や納税をすることができます。

▶日 時 毎週火曜日の午後7時まで(閉庁日は除く)

▶業 務

【住民係】・各種住民関係証明書の交付

①住民票 ②印鑑証明書 ③戸籍謄抄本
(印鑑証明書が必要な場合は印鑑登録証もお持ちください。)

・マイナンバーカードの交付及び電子証明書の更新を予約制で受付します。

【税務係】・各種税務関係証明書の交付

①納税証明書 ②所得証明書 ③課税証明書
④非課税証明書 ⑤土地家屋評価証明書
⑥土地家屋公課証明書

・町税の納付

▶注 意 交付には本人確認書類(マイナンバーカード、運転免許証等)と印鑑が必要です。

▶問合せ 町民課 住民係 ☎2113、税務係 ☎2112

=住民だより=

(2月1日~28日受付)

■おめでとうございます

子の名前	保護者	地 区
飯田 湊月	瑠 治	小 松

■おくやみ申し上げます

亡くなった方	年 齢	地 区
久保田能護	86歳	本 宿
中浜 宏明	70歳	成城台
磯邊 暉男	84歳	本 宿
山口 文雄	88歳	高 谷
井岡 俊明	74歳	大 貫
花嶋 新一	72歳	毛 成
山口 きよ	91歳	神 宿

住民だよりに掲載を望まない場合は、届出時に窓口へお申し付けください。

人口と世帯

(3月1日現在)

●人口 5,738人
男 2,905人
女 2,833人
●世帯 2,489戸

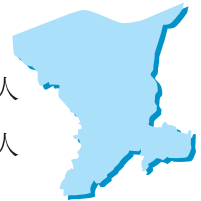

医療法人 盡誠会

宮本病院

〒300-0605 茨城県稲敷市幸田1247

TEL 0299-79-2114

<http://miyamoto-hp.or.jp/>

神崎町内定期送迎バス運行中

地域とともに歩む医療を目指して

◆診療日/月曜日~土曜日

◆休診日/日曜日、祝祭日(院長予約以外)休診

◆受付時間/ (午前診療)8時30分~11時30分
(午後診療)8時30分~16時30分

◆診療時間/ (午前)9時00分~12時00分
(午後)14時00分~17時00分

※外来予定表、送迎時刻表などはホームページでご確認ください。

内科 終日
整形外科 土曜日
診療しています。

(内科) 院長/内科/呼吸器内科/消化器内科/循環器内科/整形外科/リハビリ科/小児科/精神科(初診完全予約制)/神経内科/泌尿器科/腎臓内科/人工透析/糖尿病・代謝内科/眼科/皮膚科/放射線科/内視鏡検査(完全予約制)
認知症疾患医療センター(初診完全予約制)

お知らせ

春季公開講座 「米ぬかボカシの作り方」

千葉県生涯大学校東総学園園芸まちづくりコース（神崎町）では、野菜作りや草花の育て方をはじめ、園芸に興味・関心のある方々へ「公開講座」を企画・開催しています。

米ぬかボカシを作り、アミノ酸肥料を手作りしませんか。初心者大歓迎です。

▶日時 5月25日㊦

①10:00～12:00

②13:00～15:00の2回。

▶参加費 無料

▶定員 ①②それぞれ20名（先着順）

▶場所 千葉県生涯大学校東総学園 園芸まちづくりコース（神崎町） 住所：神崎町神崎神宿54

▶募集期間 4月10日㊦～4月28日㊧

▶問合せ 千葉県生涯大学校東総学園 園芸まちづくりコース（神崎町）☎㊨4080

消費税 インボイス制度 説明会

「インボイス制度」はすべての事業者の方に影響する可能性があります。ご自身の事業や取引先（売上先）への影響をご確認のうえ、登録申請をするかどうかについて、ご検討ください。

◇消費税の仕組みから知りたい方（免税事業者）向け

▶日時 4月12日㊦13:30～

（神崎ふれあいプラザ視聴覚室）

◇消費税の仕組みはご存じの方（課税事業者）向け

▶日時 4月27日㊦13:30～（佐原税務署）

<共通事項>

▶その他 事前予約制

▶問合せ 佐原税務署

☎㊩1331（内線231）

※自動音声にしたがって、「2」を選択してください。

千葉県奨学生

保護者の住所が県内にあり、経済的な理由で就学が困難な高校生に対して、学資の貸し付けを行います。

▶貸付月額 【公立】1万円または2万円、【私立】1万円、2万円または3万円

▶貸付期間 卒業まで（正規の修学期間）

▶対象 高校生

▶申込方法 在籍する学校へ必要書類を提出

▶受付期間 4月中（学校により異なります）※詳しくは、在籍する学校にお問い合わせください。

▶問合せ 県教育庁財務課☎043-223-4027

「青い鳥郵便葉書」 無償配付します

福祉に対する国民の理解と認識を深めることを目的として、身体障がいなどをお持ちの方で、ご希望の方に通常葉書（20枚）を無償で配付します。（無地、インクジェット紙等から選べます。）

▶対象 身体障害者手帳1級または2級をお持ちの方、療育手帳Aをお持ちの方また

は、1度・2度の表記がある方
▶受付期間 4月3日㊦～5月31日㊧（土日祝休みの郵便局もあります）

▶申込み 配付申込書と身体障害者手帳または療育手帳を郵便局窓口へ持参（申込書は郵便局の窓口にあります）※代理申込みも可能

▶配付期間 4月20日㊦以降

▶問合せ 成田郵便局

☎0570-943-135

銚子・九十九里地域 漁業就業相談会

銚子・九十九里地域で漁業者になりたい方、漁業に興味がある方を対象に、相談会を開催します。

▶日時 4月22日㊦ 10:00～16:00

▶場所 銚子商工会議所第1会議室（銚子市三軒町19-4）

▶その他 費用無料、予約不要。会場へは公共交通機関をご利用ください。

▶問合せ 銚子水産事務所改良普及課☎0479-22-8397

広報こうざきに 広告を掲載しませんか？

広報こうざきは毎月2,350部発行しており、町民の方だけでなく、町内外の事業所や公民館、施設にも広く配布しています。

広告のサイズは4種類。複数回掲載していただく場合は、費用がお得になります。

掲載費用やスケジュール等、詳細は下記担当までお問い合わせください。

▶問合せ 総務課企画財政係☎㊨2111



今月の納期 【5月1日】
●固定資産税 第1期

納付は便利な口座振替をご利用ください。

日	月	火	水	木	金	土
2	3	4 ★入所式	5	6	7 ★神崎中学校入学式	8
9	10 ★町内小学校入学式	11 ■健康相談 *たんぼぼ広場 (神崎保育所)	12 ◆就業相談	13 *たんぼぼ広場 (米沢保育所)	14 ◆町民相談	15
16	17	18	19	20 ◆法律相談(予約制) ■すくすく相談(予約制)	21	22
23	24 ●発酵カフェ	25	26	27	28	29 昭和の日 ★河川敷まつり ★道の駅創業祭
30	1	2	3	4	5	6

★行事・予定 ◆各種相談(P16) ■保健事業(P16) ●介護事業(P16) *こそだてひろば(P16)

ごみ

ごみは必ず収集日の朝8時30分までに地区のごみステーションに出してください。
収集時間は当日のごみの量等により変わることがあります。

み

収

集

日

地区	ビン・カン	不燃ごみ	ペットボトル
本宿1・2・3	5(水)	12(水)	26(水)
本宿4・神宿・小松	6(木)	13(木)	27(木)
本宿5・今・高谷・郡・大貫	3(月)	10(月)	24(月)
松崎・向野・並木・古原・植房・藤の台	7(金)	14(金)	28(金)
武田・新・毛成・立野・成城台・四季の丘	4(火)	11(火)	25(火)

- 可燃ごみ収集日 毎週火・金曜日 ※5月5日(金)は収集しません。
- プラマーク収集日 毎週水曜日 ※5月3日(水)は収集しません。

神崎町役場の電話番号 ☎

●役場庁舎●	電話番号
総務課 (庶務係・企画財政係・管財係)	☎72-2111
町民課 (税務係)	☎72-2112
(住民係・国保年金係・生活環境係)	☎72-2113
まちづくり課 (地域振興係・建設係・産業係)	☎72-2114
農業委員会	
議会事務局	☎72-2115
出納室	☎72-2116

●ふれあいプラザ●	電話番号
教育委員会 (学校教育係・社会教育係)	☎72-1601
(保健係・福祉係)	
保健福祉課 子育て世代包括支援センター (介護保険係)	☎72-1603
地域包括支援センター	☎72-1607
●古原浄水場●	電話番号
まちづくり課(水道) (工事・その他水道に関すること)	☎72-3322
第一環境(株) (水道料金・給水契約等)	☎72-4545

広報こうざき

■発行 神崎町 ■編集 神崎町総務課

〒289-0292 千葉県香取郡神崎町神崎本宿163番地 ☎0478-72-2111(直通) Fax0478-72-2110

「広報こうざき」は神崎町のホームページから見るができます。 <http://www.town.kozaki.chiba.jp>

